

Les vingt premières fédérations en nombre de licenciés dans le Massif Central en 2015

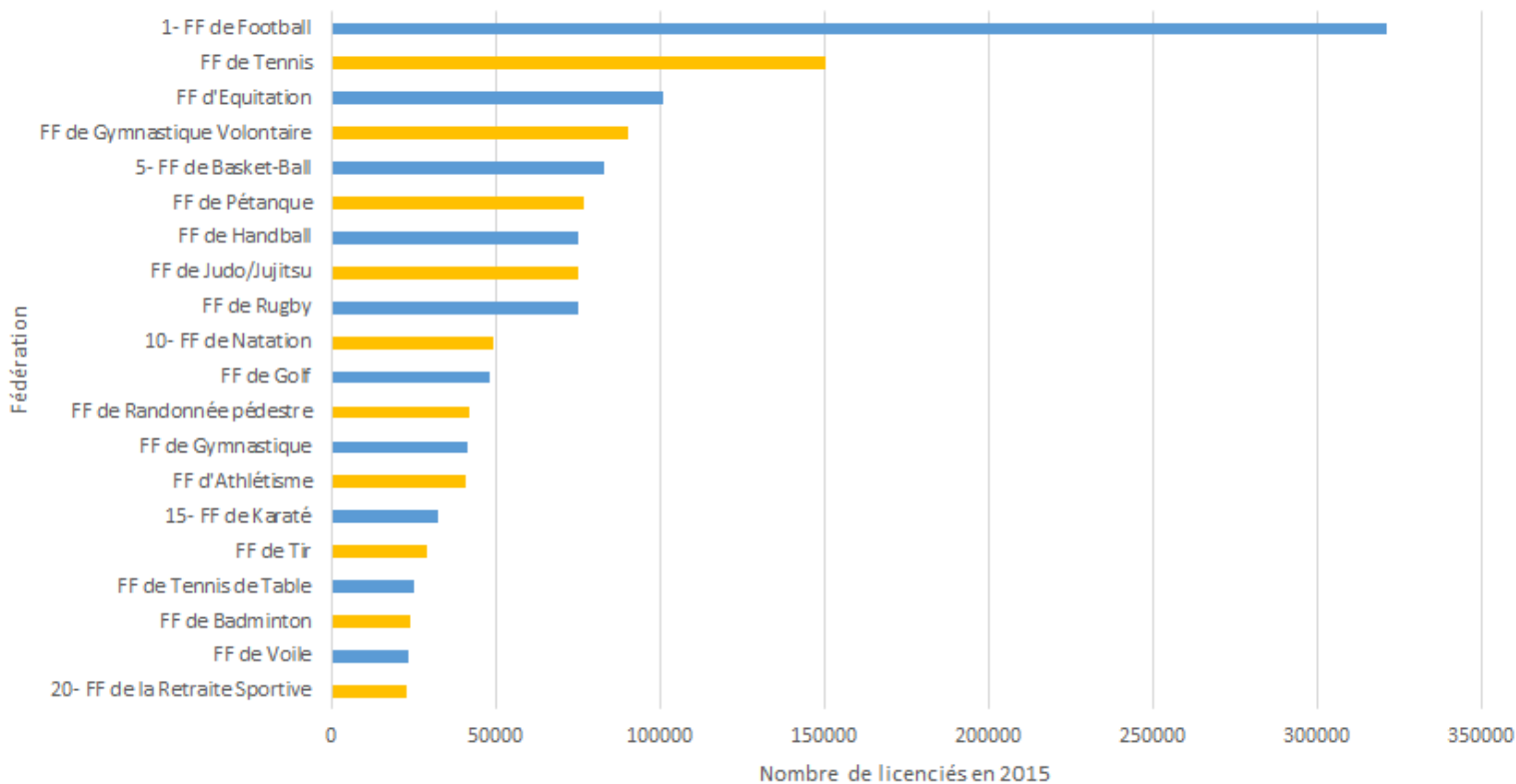

Les vingt premières fédérations en nombre de licenciés en France en 2015

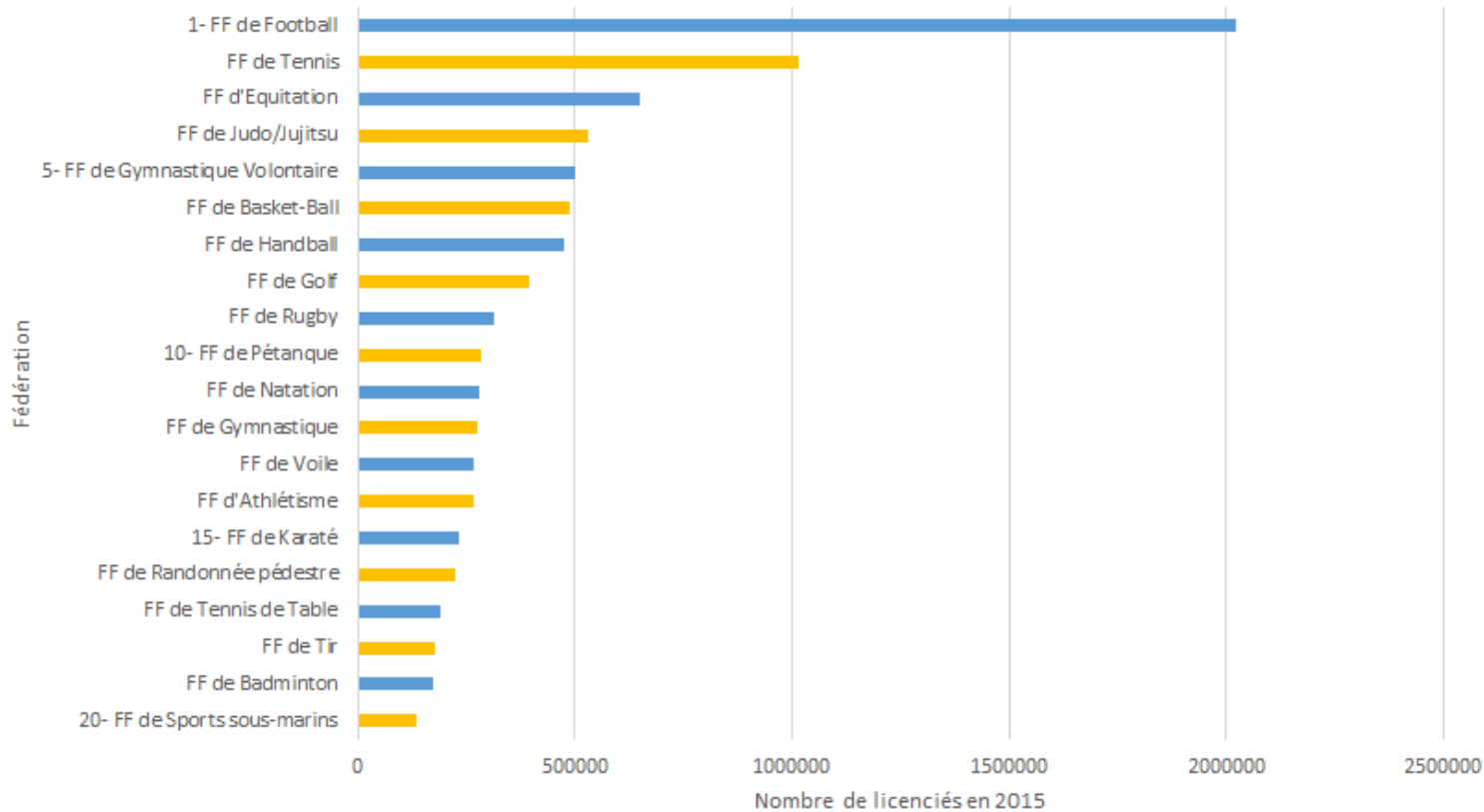



Le nombre de licenciés à la Fédération Française de Football pour 1000 habitants par département en 2015

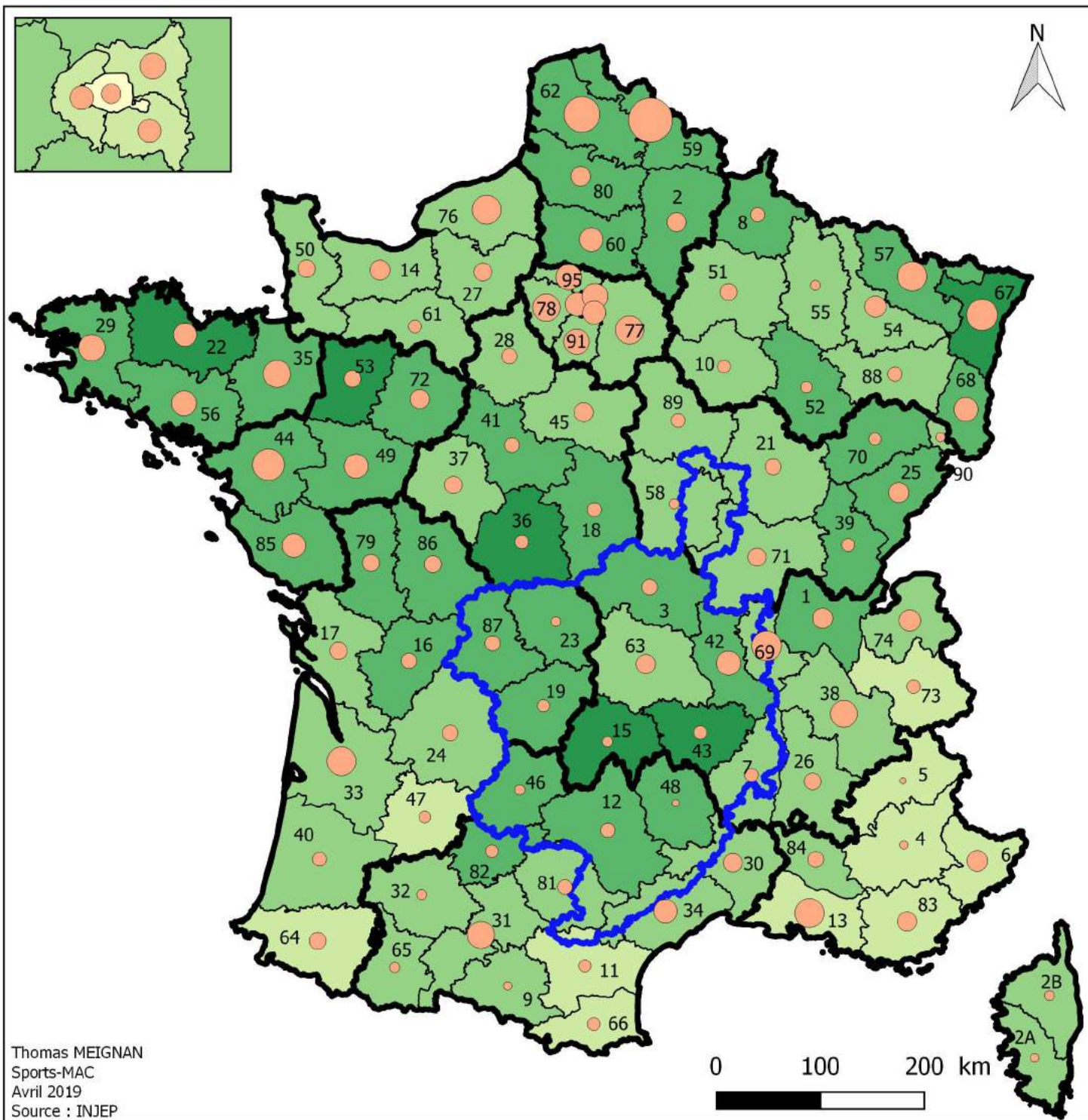

Légende

Le nombre de licenciés à la Fédération Française de Football

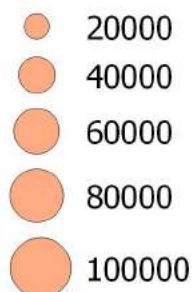

Le nombre de licenciés pour 1 000 habitants

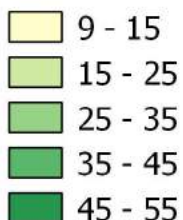

Périmètre Massif Central

Minimum :
75- Paris avec 9,8 licenciés pour 1000 habitants

Maximum :
53-Mayenne avec 53,2 licenciés pour 1000 habitants

Minimum : 05-Hautes Alpes avec 2184 licenciés

Maximum : 59-Nord avec 93 785 licenciés



Le nombre de clubs de Football pour 10 000 habitants par département en 2017

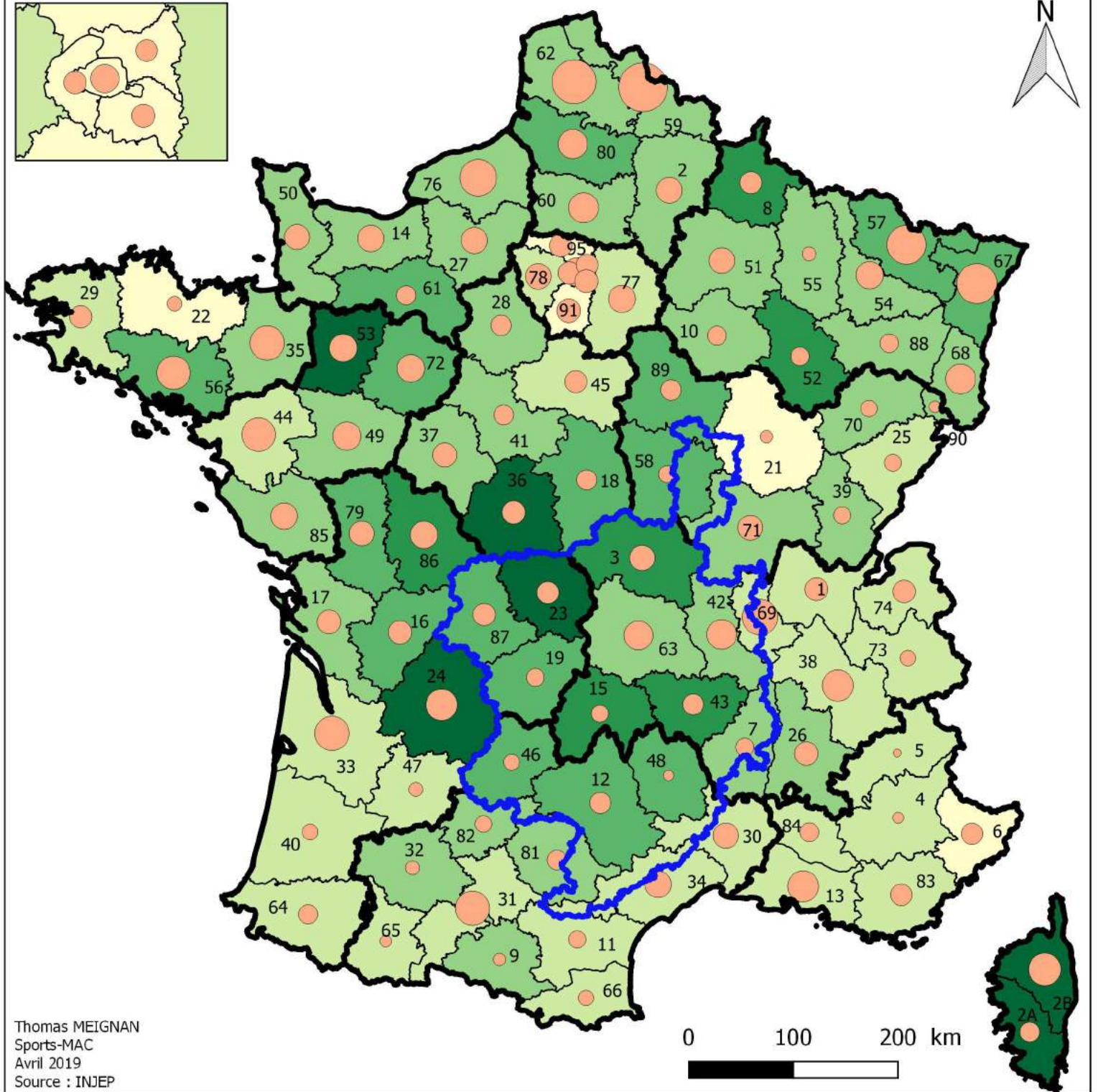
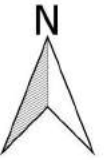
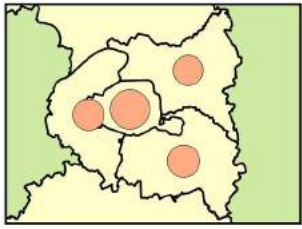

Légende

Nombre de clubs de football

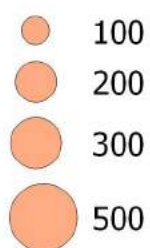

Le nombre de clubs pour 10 000 habitants par département



Limites régionales

Périmètre Massif Central

Maximum :
2B-Haute-Corse avec 13,5 clubs pour 10 000 habitants

Maximum :
93-Seine-St-Denis avec 0,7 club pour 10 000 habitants

Maximum ; 59-Nord avec 587 clubs
Minimum : 05-Hautes-Alpes avec 16 clubs



Evolution du nombre de licenciés à la Fédération Française de Football par département entre 2007 et 2017

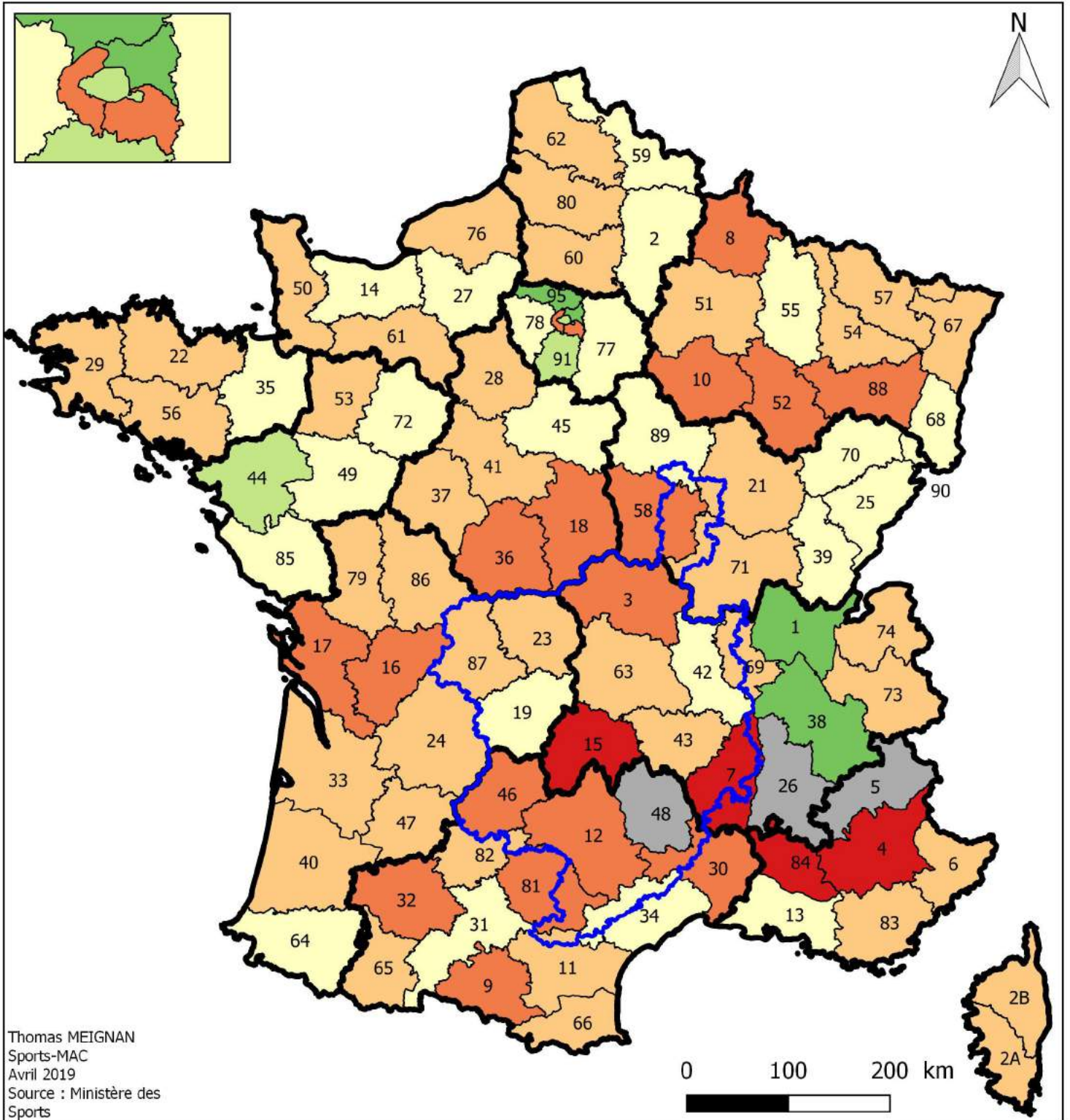

Légende

Evolution (en %) du nombre de licenciés à la Fédération Française de Football

Inférieur à -25 %

-25 - -16

-16 - -8

-8 - 0

0 - 5

5 - 13

Données Absentes

Limites régionales

Périmètre Massif Central

Plus forte diminution :
84-Vaucluse : -35,4 %

Plus forte augmentation
01-Ain : +13,1 %



Le nombre de licenciés à la Fédération Française de Football par commune pour 1000 habitants en 2015

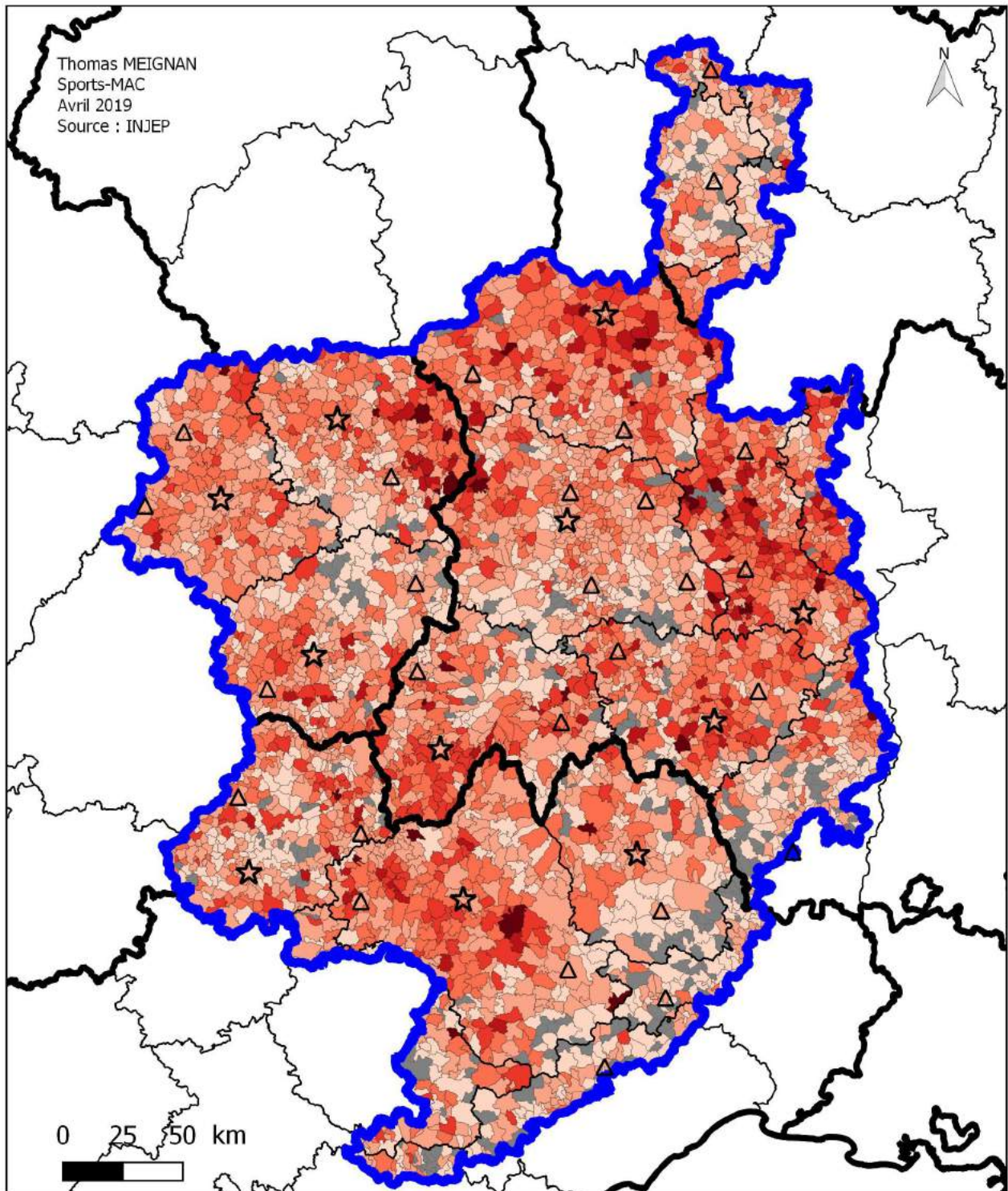

Légende

Villes principales

- ★ Préfecture
- ▲ Sous-Préfecture
- ▭ Périmètre du Massif Central
- ▭ Limites régionales
- ▭ Limites départementales

Nombre de licenciés à la FFF
pour 1000 habitants par commune

- Aucun licencié
- 0 - 20
- 20 - 40
- 40 - 60
- 60 - 80
- 80 - 100
- Plus de 100



Les clubs de football par commune dans le Massif Central en 2012

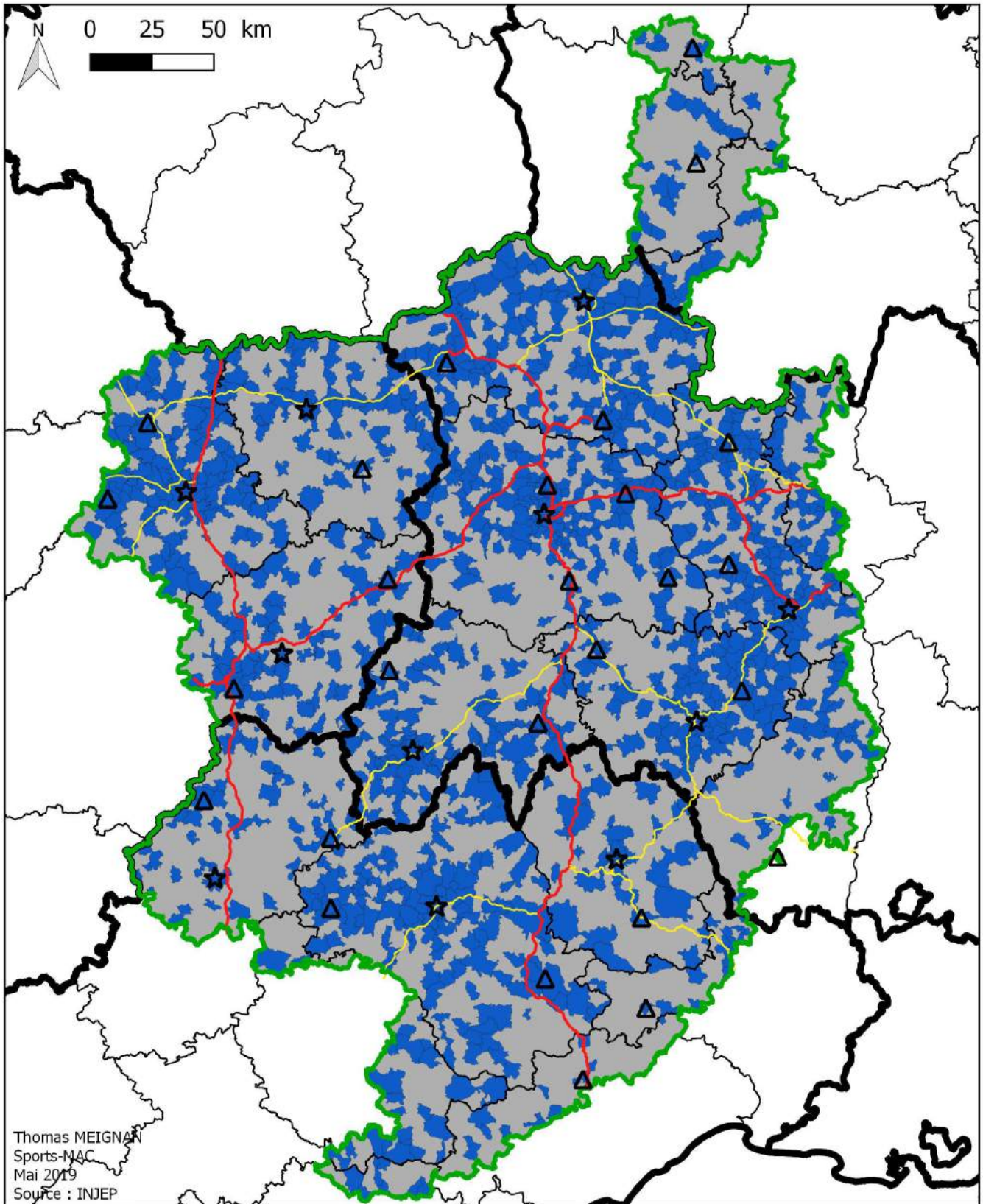

Légende

Villes principales

☆ Préfecture

△ Sous-Préfecture

Routes principales

— Autoroute

— Route nationale

▭ Périmètre Massif Central

▭ Limites régionales

▭ Limites départementales

Présence ou non d'un club de football par commune

▭ Au moins 1 club

▭ Aucun club



Le nombre de clubs de football par commune dans le Massif Central en 2012 et typologie de territoire

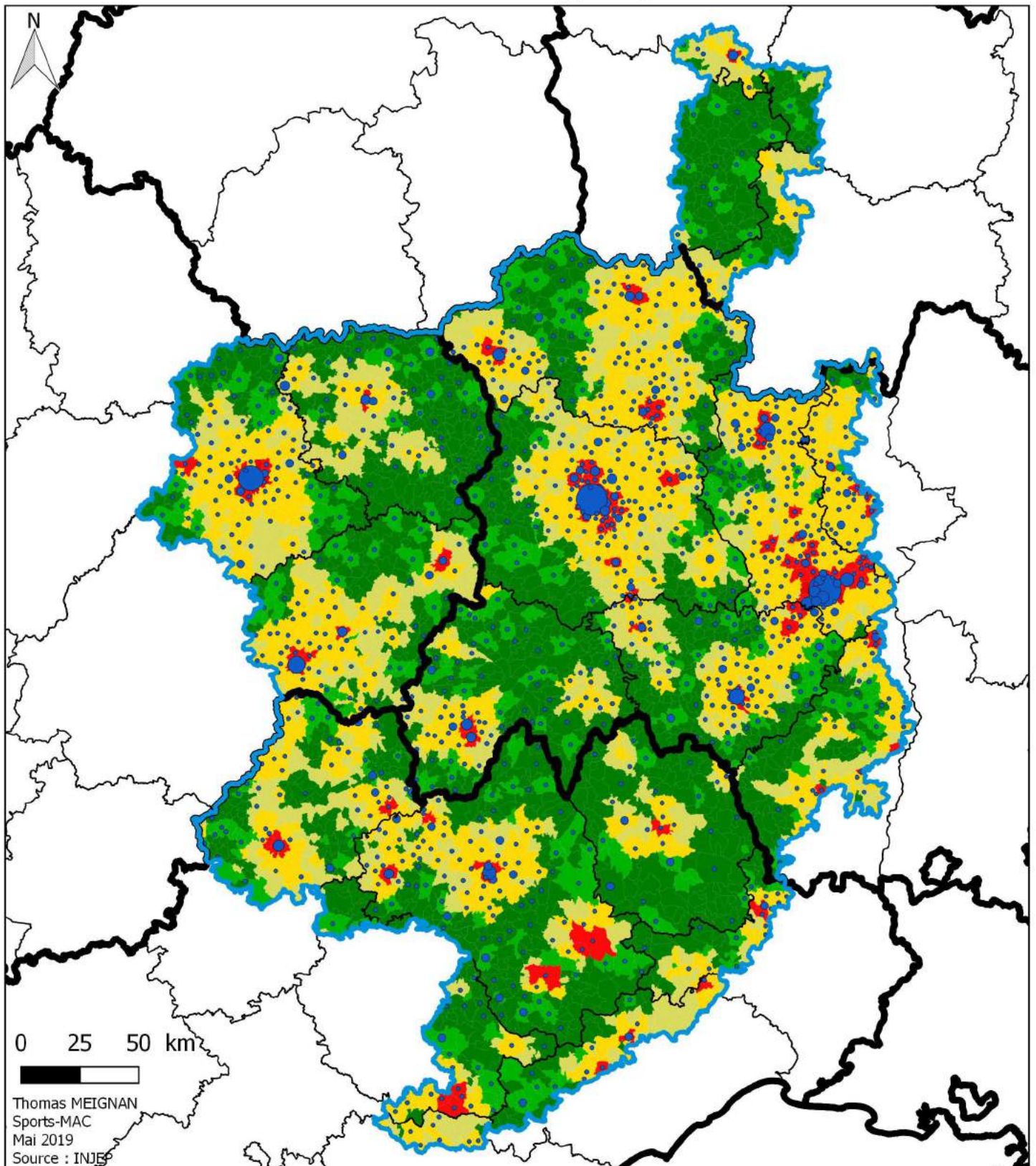

Légende

Périmètre Massif Central

Limites régionales

Limites départementales

Nombre de clubs de football

10

20

30

Typologie de territoire

Espaces densément peuplés

Espaces de densité intermédiaire

Espaces peu denses intégrés aux aires urbaines

Espaces très peu denses intégrés aux aires urbaines

Espaces peu denses éloignés des centres urbains

Espaces très peu denses éloignés des pôles urbains

Thomas MEIGNAN
Sports-MAC
Mai 2019
Source : INJS



Le nombre de licenciés à la Fédération Française de Basket-Ball en 2017 pour 1000 habitants par département

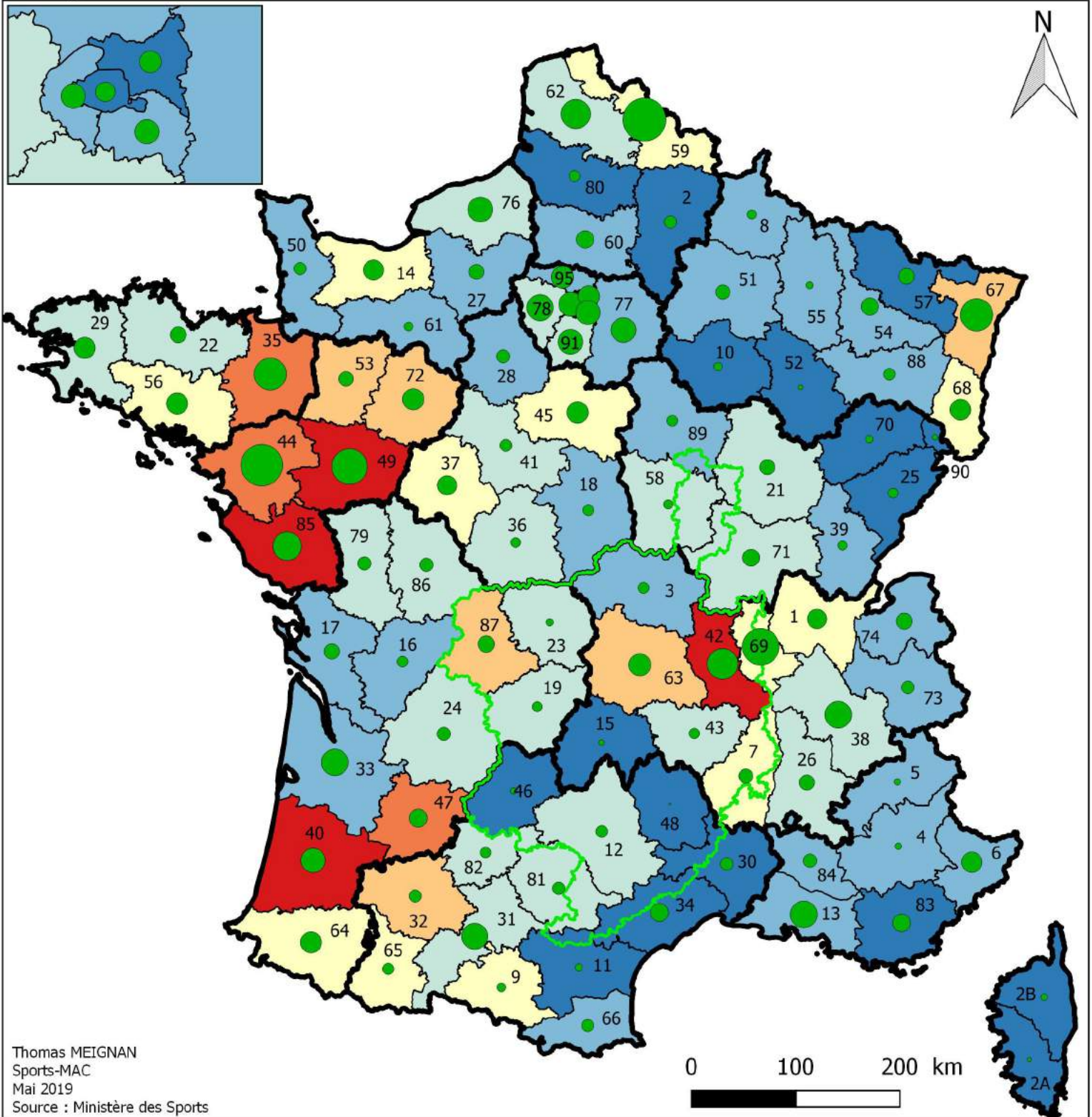

Légende

Nombre de licenciés à la Fédération Française de Basket-Ball en 2017



Maximum : 59-Nord avec 25989 licenciés
Minimum : 48-Lozère avec 127 licenciés

Nombre de licenciés Basket-Ball pour 1 000 habitants par département



□ Périamètre Massif Central
□ Limites régionales

Maximum :
40-Landes : 22,6 Licenciés pour 1 000 habitants

Minimum
48-Lozère : 1,7 Licenciés pour 1 000 habitants



Le nombre de clubs de Basket-Ball pour 10 000 habitants par département en 2017

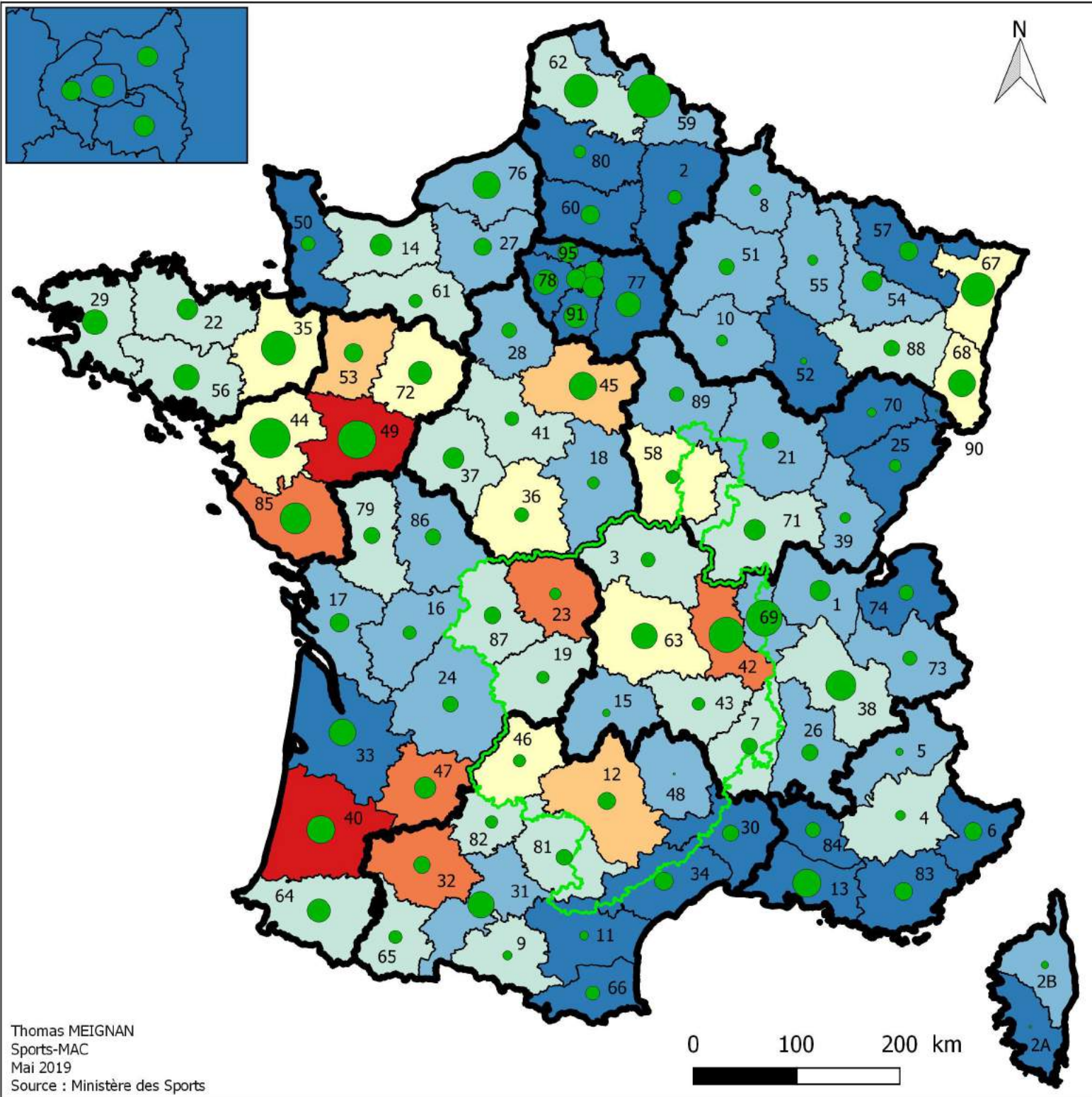
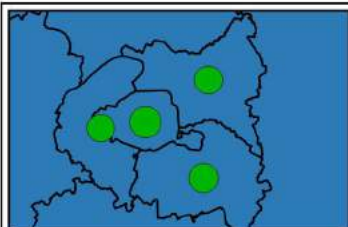

Légende

Nombre de clubs de Basket

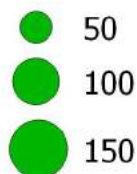

Maximum : 59-Nord avec 160 clubs

Minimum : 48-Lozère ; 2B-Corse-du-Sud ; 90-Belfort avec 4 clubs

Le nombre de club de Basket pour 10 000 habitants

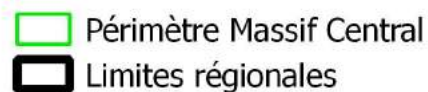
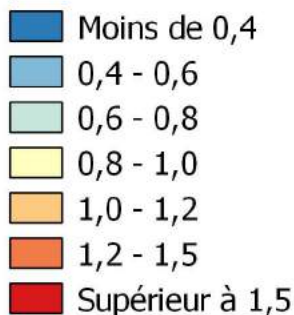

Minimum : 93-Seine-St-Denis avec 0,2 club pour 10 000 habitants
 Maximum : 40-Landes avec 1,8 clubs pour 10 000 habitants



L'évolution du nombre de licenciés à la Fédération Française de Basket-Ball entre 2007 et 2017 par département

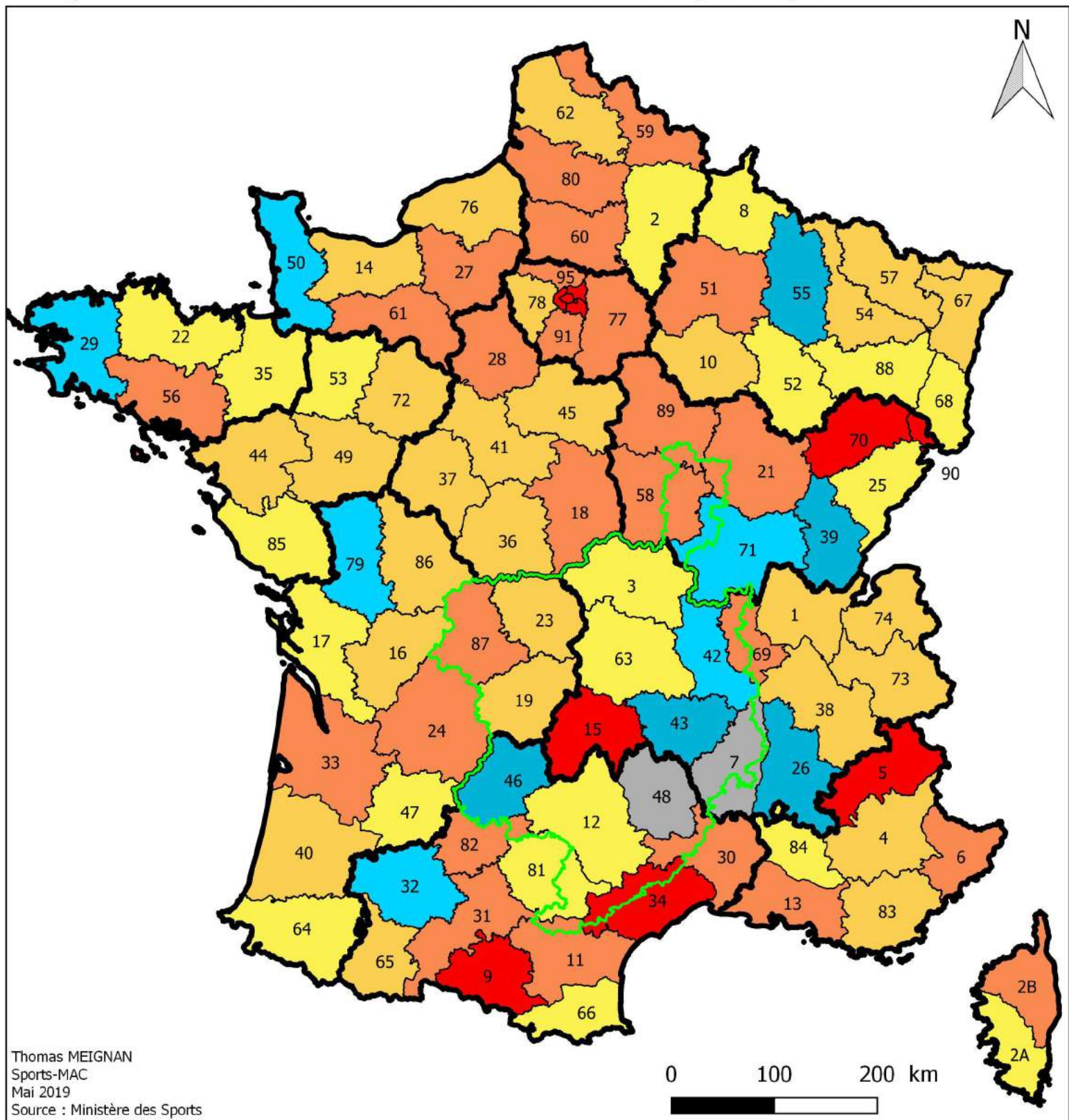
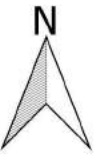

Thomas MEIGNAN
Sports-MAC
Mai 2019
Source : Ministère des Sports



Légende

- | | |
|---------------------|--|
| Départements Basket | □ Périètre Massif Central |
| ■ Inférieur à -10 % | □ Limites régionales |
| ■ -10 - 0 | |
| ■ 0 - +10 | Plus forte hausse :
15-Cantal avec +91% |
| ■ +10 - +20 | |
| ■ +20 - +40 | Plus forte baisse :
26-Drôme avec -40% |
| ■ Supérieur à +40 % | |
| ■ Non renseigné | |



Le nombre de licenciés à la Fédération Française de Basket-Ball pour 1 000 habitants par commune dans le Massif Central

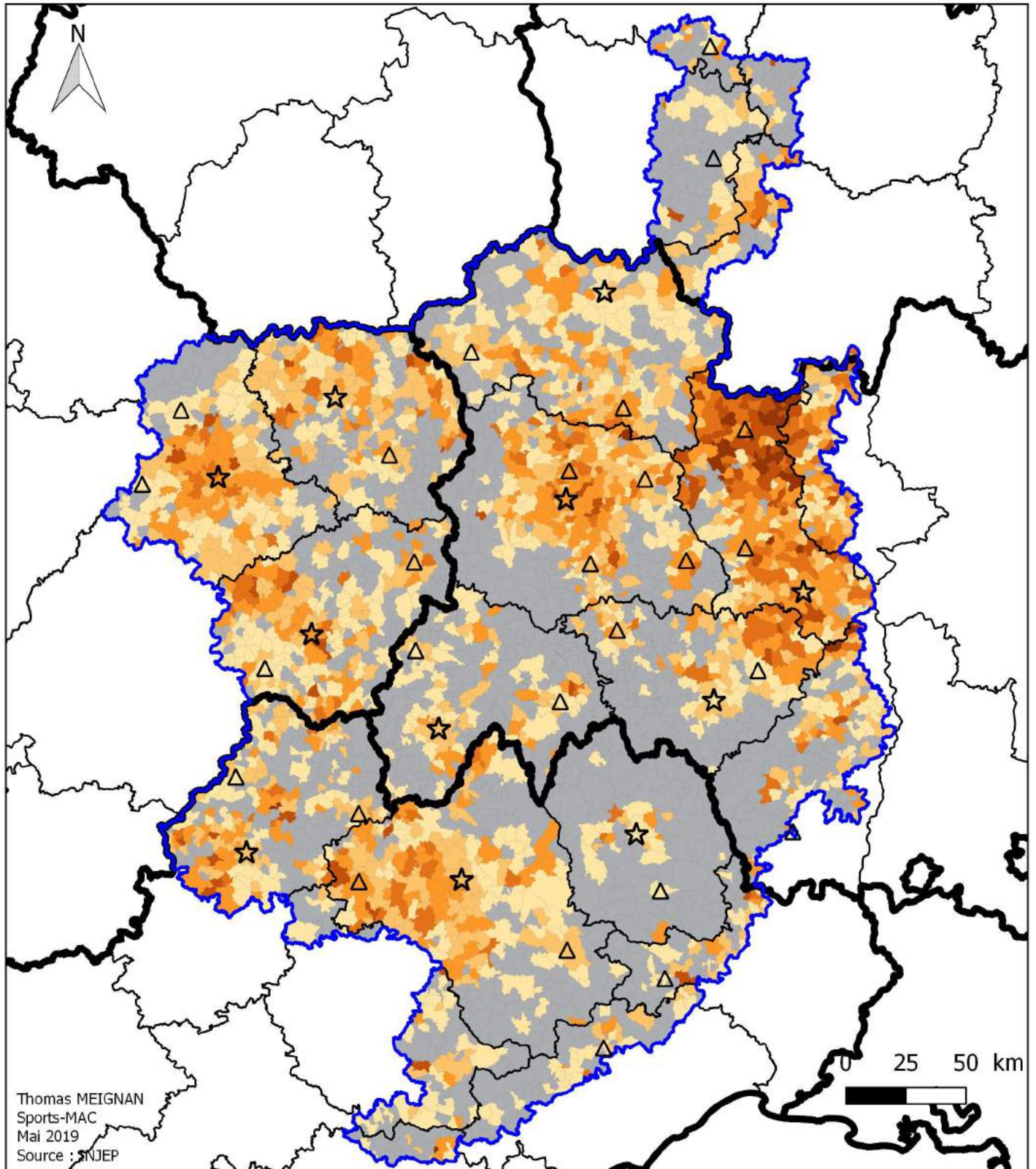

Légende

Villes principales

★ Préfecture

▲ Sous-Préfecture

▭ Périmètre Massif Central

▭ Limites départementales

▭ Limites régionales

Nombre de licenciés pour

1000 habitants par commune

■ Aucun licencié

■ 0 - 5

■ 5 - 10

■ 10 - 20

■ 20 - 30

■ 30 - 60

■ Plus de 60

La répartition des clubs de Basket-Ball par commune dans le Massif Central en 2012

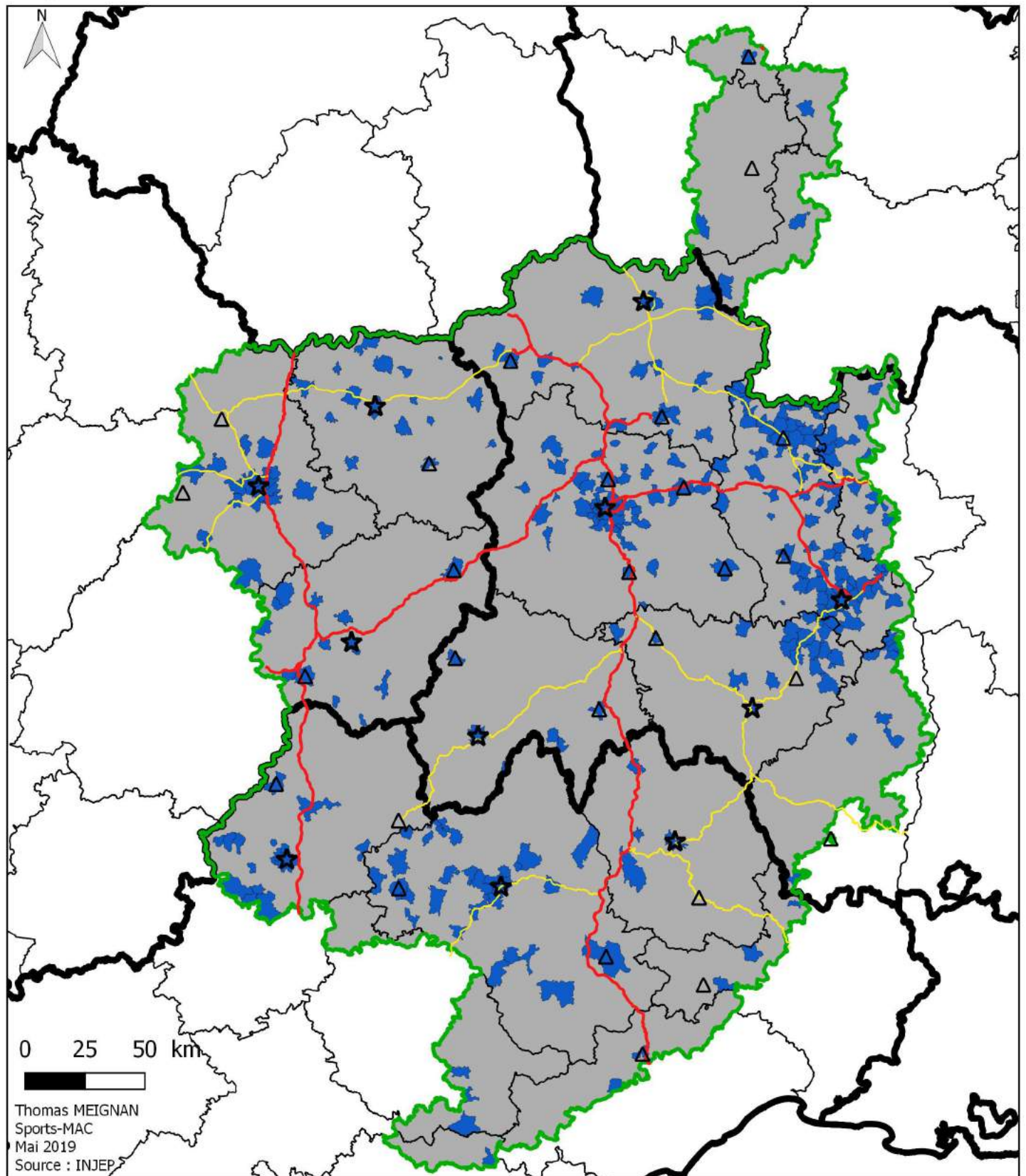

Légende

- | | |
|----------------------------|-------------------------------------|
| Villes principales | ▭ Limites régionales |
| ☆ Préfecture | ▭ Limites départementales |
| △ Sous-Préfecture | Présence ou non d'un club de Basket |
| Routes principales | ▭ Aucun club |
| — Autoroute | ▭ Au moins 1 club |
| — Route Nationale | |
| ▭ Périmètre Massif Central | |

Le nombre de clubs de Basket-Ball par commune dans le Massif Central en 2012 et typologie des territoires

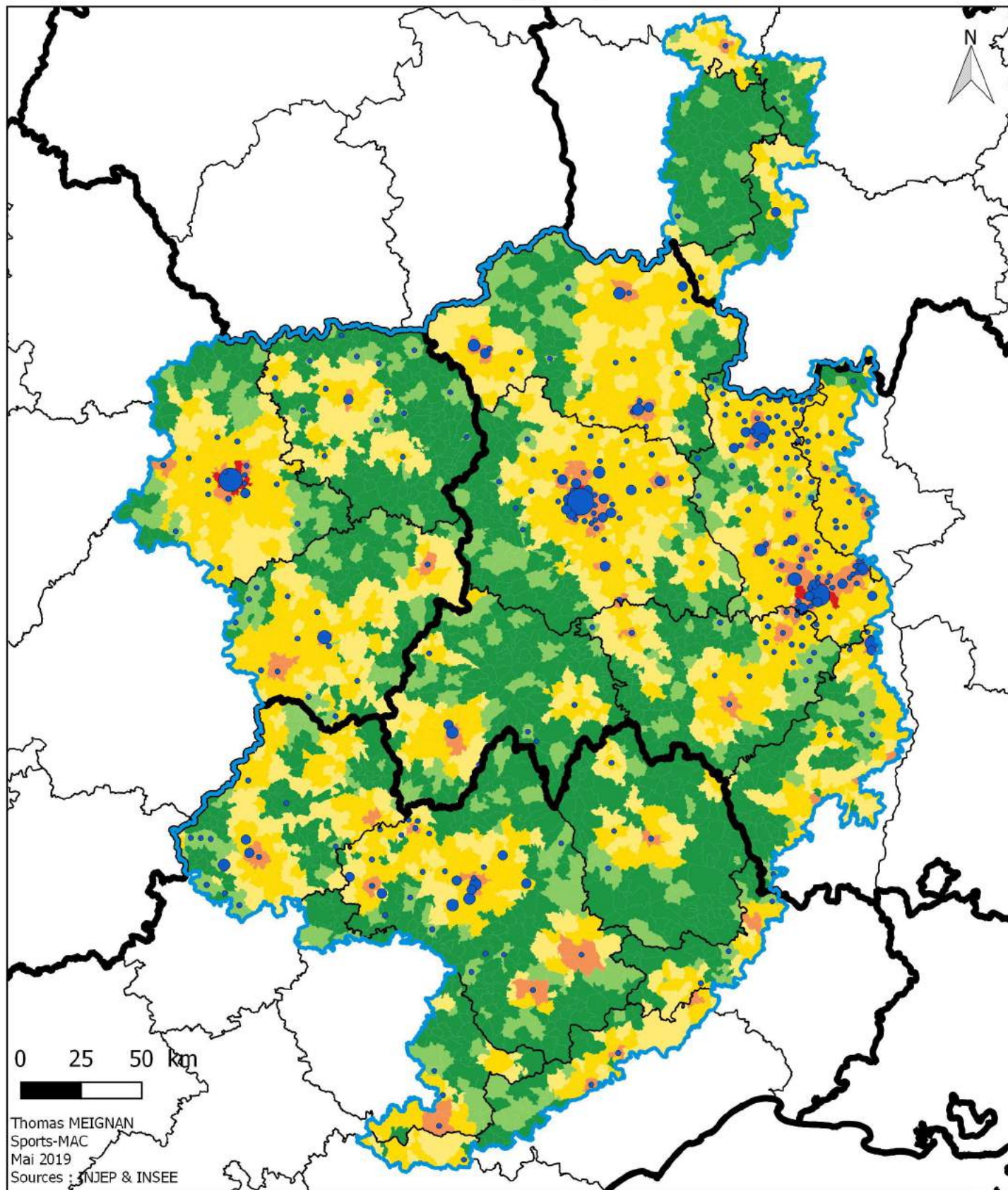

Légende

- Périmètre Massif Central
- Limites régionales
- Limites départementales

Nombre de clubs en 2012

- 5
- 10
- 15

Typologie de territoire

- Espaces densément peuplés
- Espaces de densité intermédiaire
- Espaces peu denses intégrés aux aires urbaines
- Espaces très peu denses intégrés aux aires urbaines
- Espaces peu denses éloignés des centres urbains
- Espaces très peu denses éloignés des pôles urbains



Le nombre de licenciés à la Fédération Française de Tennis pour 1000 habitants par département en 2017

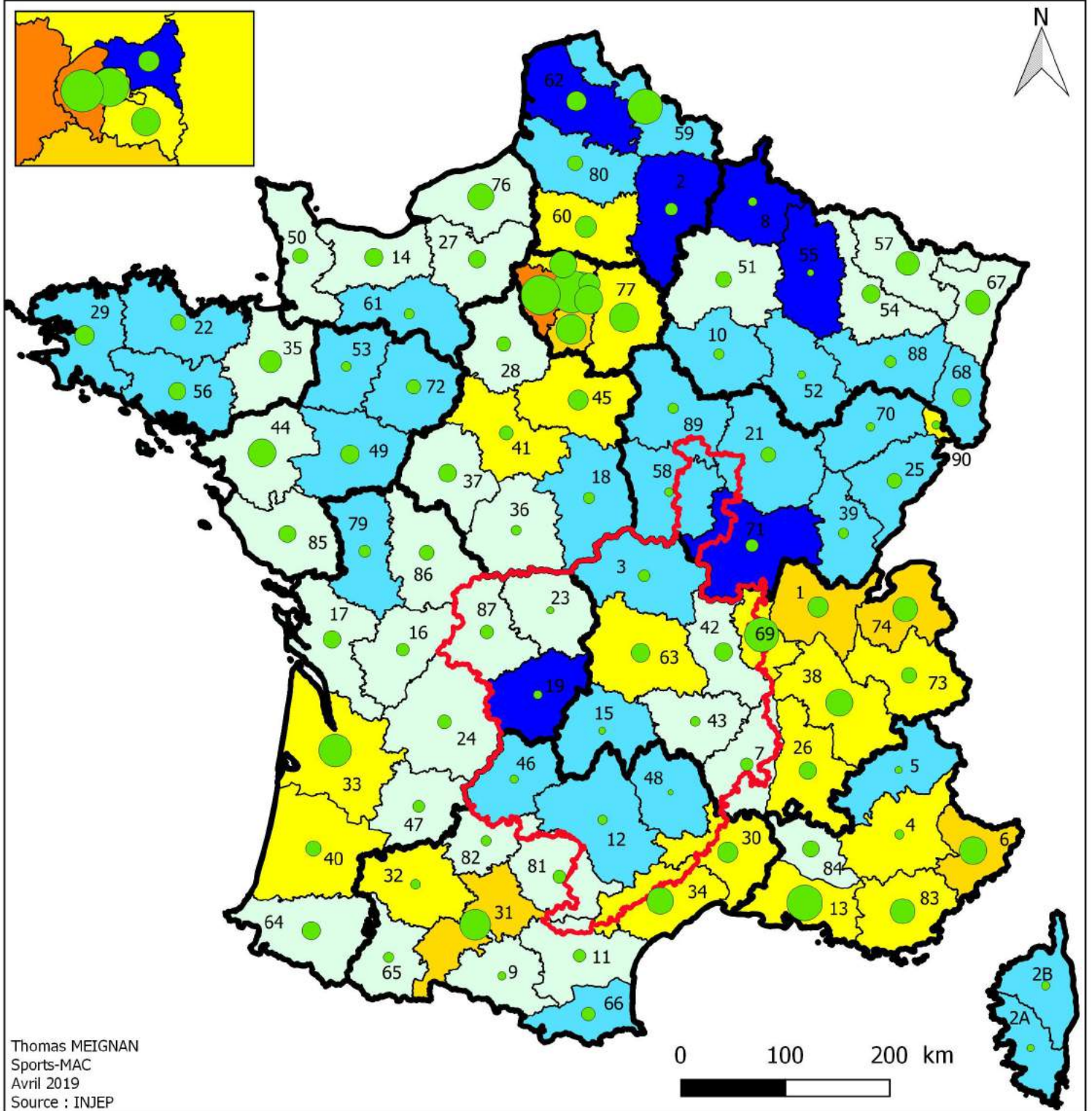

Légende

Nombre de licenciés à la Fédération Française de Tennis en 2017



Le nombre de licenciés à la Fédération Française de Tennis pour 1 000 habitants

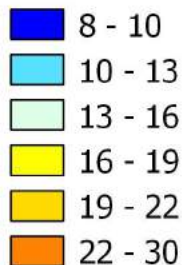

Périmètre du Massif Central
 Limites régionales

Minimum :
93 - Seine-St-Denis : 7,9 licenciés pour 1000 habitants

Maximum
92 - Hauts-de-Seine : 28,9 licenciés pour 1000 habitants

Minimum : 48-Lozère avec 823 licenciés
 Maximum : 92 - Hauts-de-Seine : 46505 licenciés

Le nombre de licenciés à la Fédération Française de Tennis par club de Tennis par département en 2017

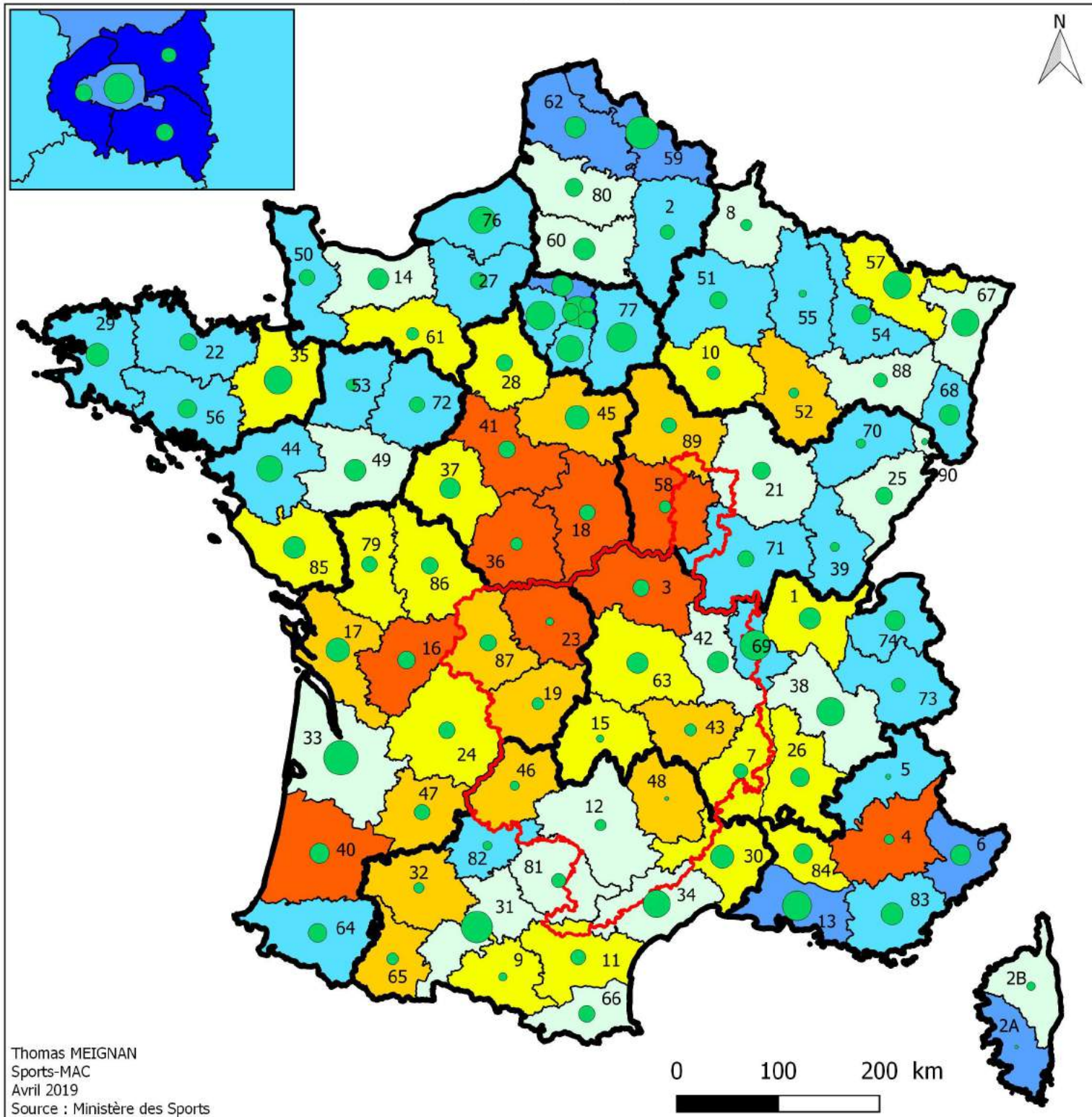

Légende

Le nombre de clubs de Tennis par département en 2017

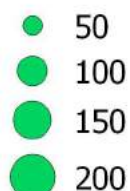

Maximum : 33-Gironde avec 220 clubs

Minimum : 2A-Corse-du-Sud avec 12 clubs

Le nombre de clubs de Tennis pour 10 000 habitants



Périmètre Massif Central
 Limites régionales

Minimum :

93- Seine-St-Denis avec 0,34 club pour 10000 habitants

Maximum :

40-Landes avec 2,09 licenciés pour 10000 habitants



Taux d'évolution du nombre de licenciés à la Fédération Française de Tennis par département entre 2007 et 2017

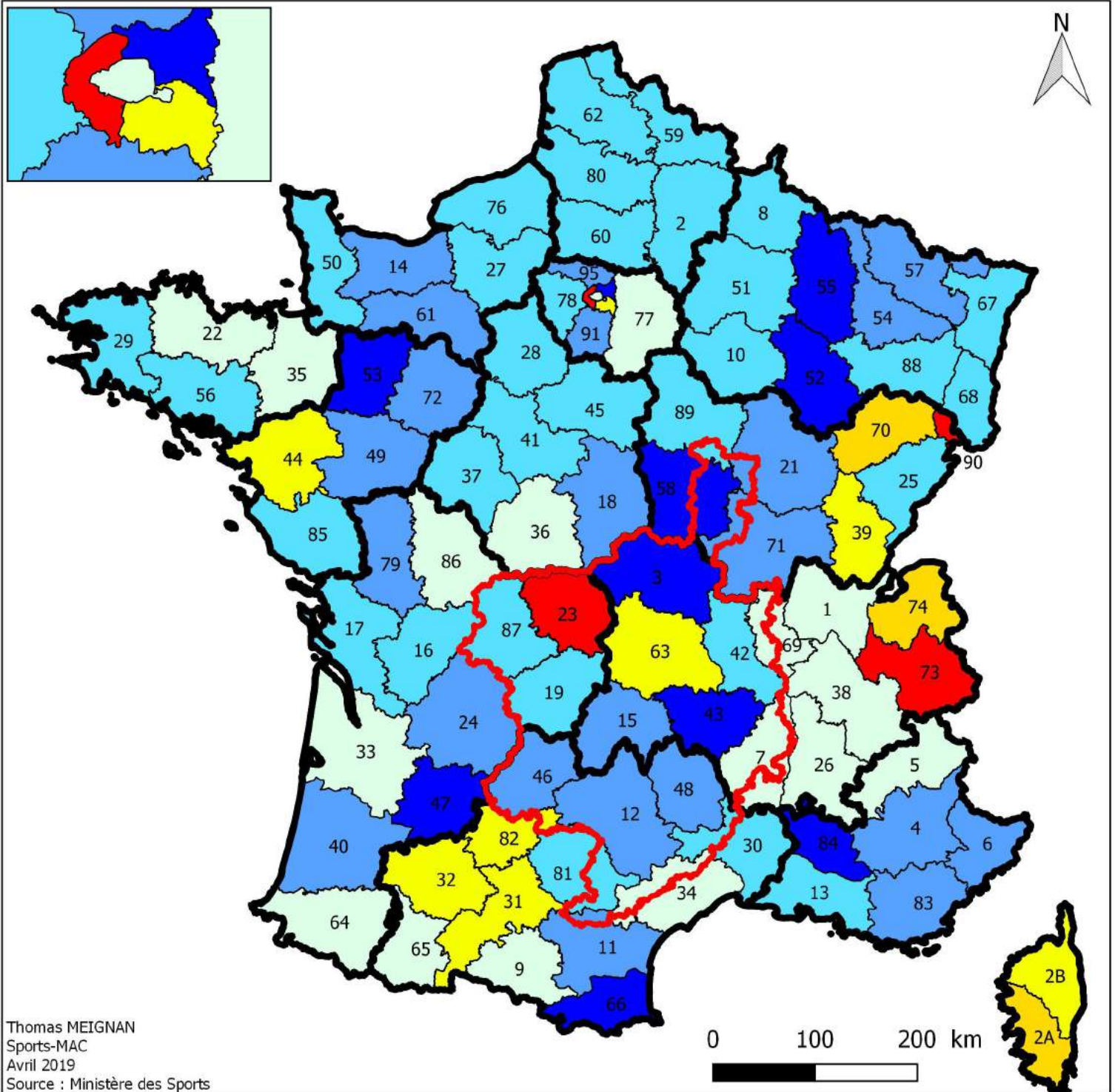

Légende

- Périmètre Massif Central
- Limites régionales

Plus forte diminution :
52-Haute-Marne avec -38,5 %

Plus forte hausse
23-Creuse avec +37,3 %

Evolution (en %) du nombre de licenciés à la Fédération Française de Tennis entre 2007 et 2017

- Inférieur à -20 %
- 20.0 - -12.0
- 12.0 - -6.0
- 6.0 - 0.0
- 0.0 - 10.0
- 10.0 - 20.0
- Supérieur à +20 %



Le nombre de licenciés à la Fédération Française de Tennis pour 1000 habitants par commune en 2015 dans le Massif Central

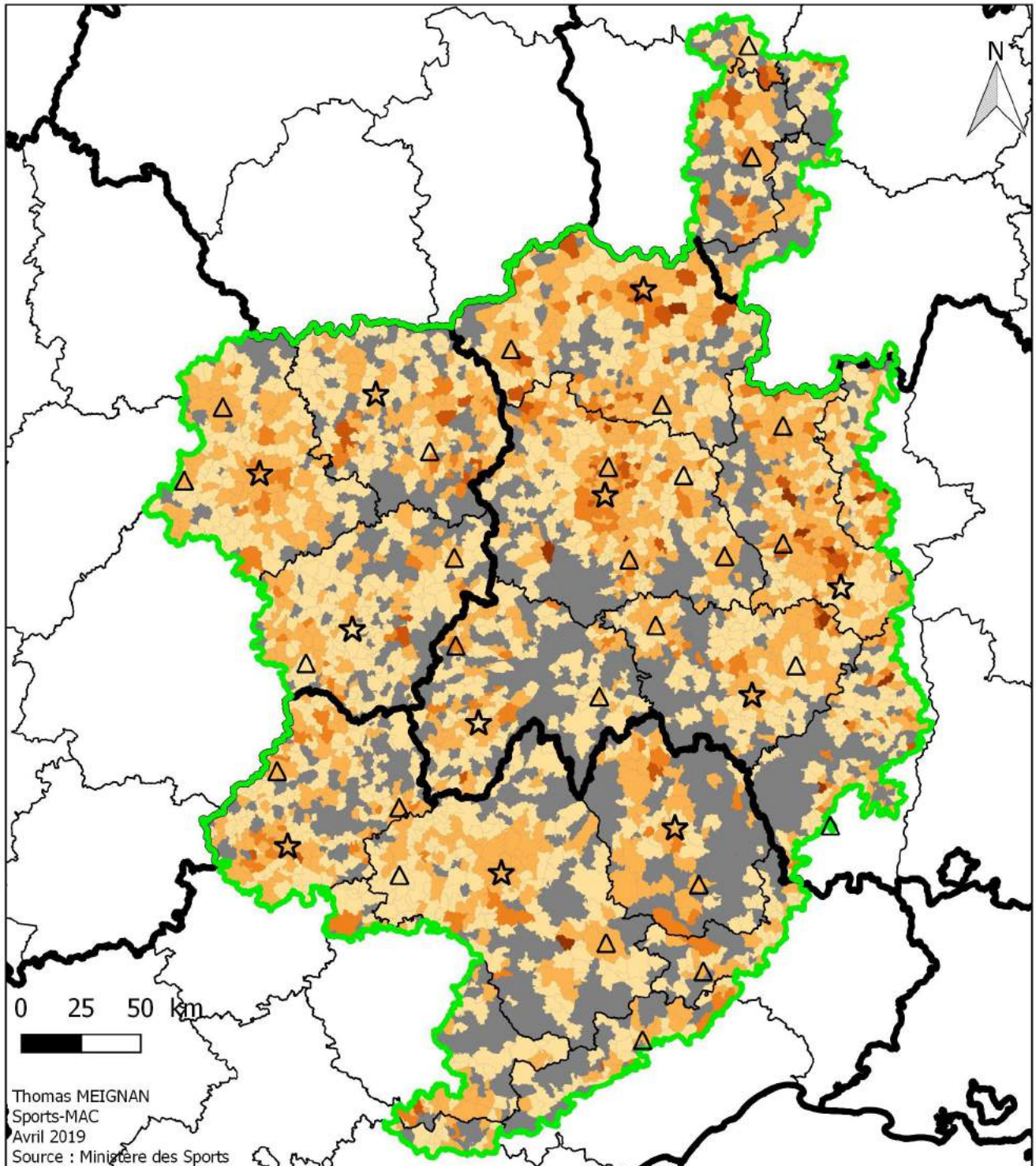

Légende

Villes principales

★ Préfecture

▲ Sous-Préfecture

▭ Périmètre Massif Central

▭ Limites régionales

▭ Limites départementales

Le nombre de licenciés à la
Fédération Française de Tennis
pour 1 000 habitants par commune

■ Aucun licencié

■ 0 - 10

■ 10 - 25

■ 25 - 40

■ 40 - 60

■ Plus de 60



Les clubs de tennis par commune dans le Massif Central en 2012

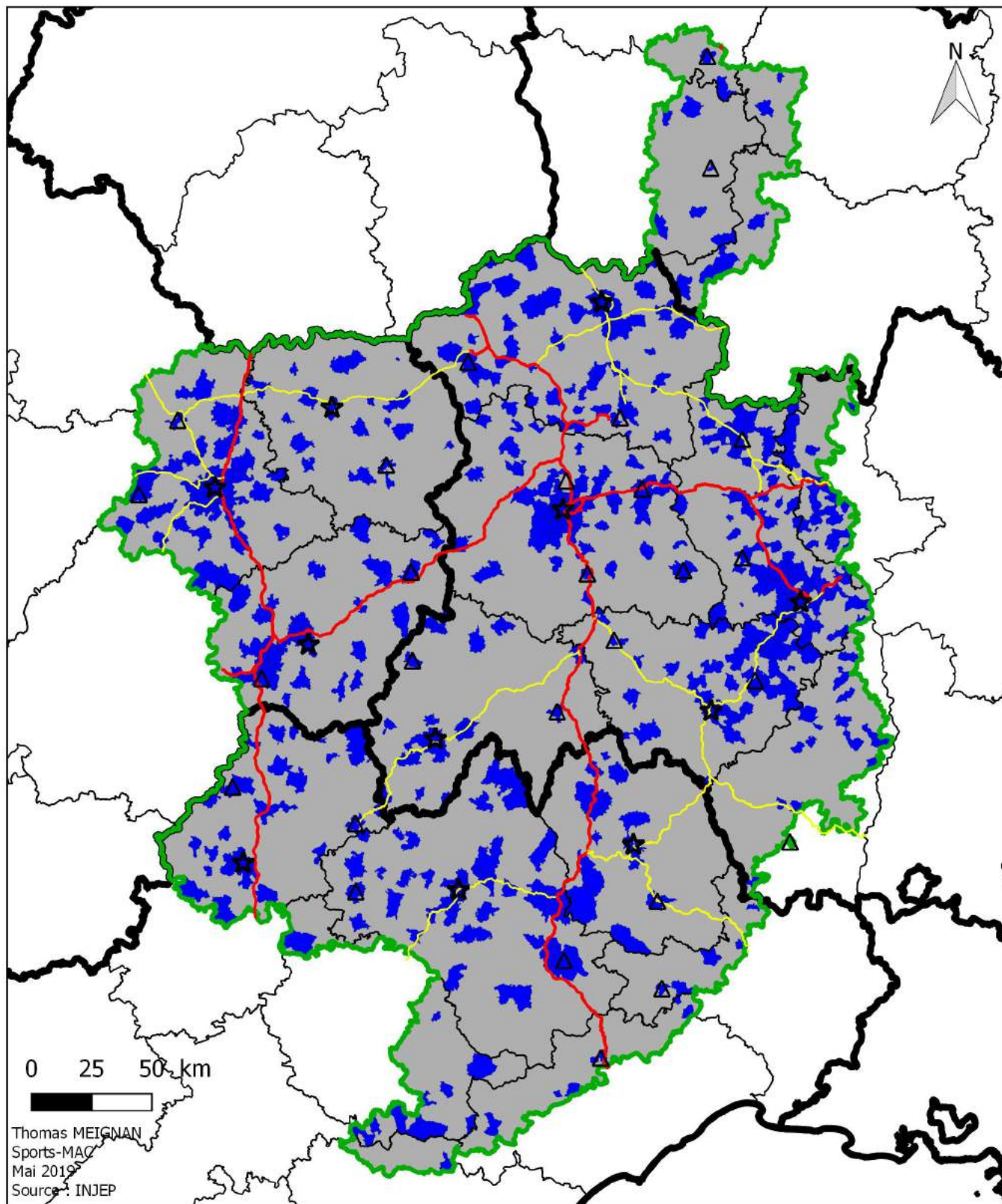

Légende

Villes principales

- ☆ Préfecture
- △ Sous-Préfecture

Routes principales

- Autoroute
- Route Nationale

▭ Périmètre Massif Central

▭ Limites régionales

▭ Limites départementales

Présence ou non d'un club de tennis

- Aucun club
- Au moins 1 club

Le nombre de clubs de tennis par commune dans le Massif Central en 2012 et typologie de territoire

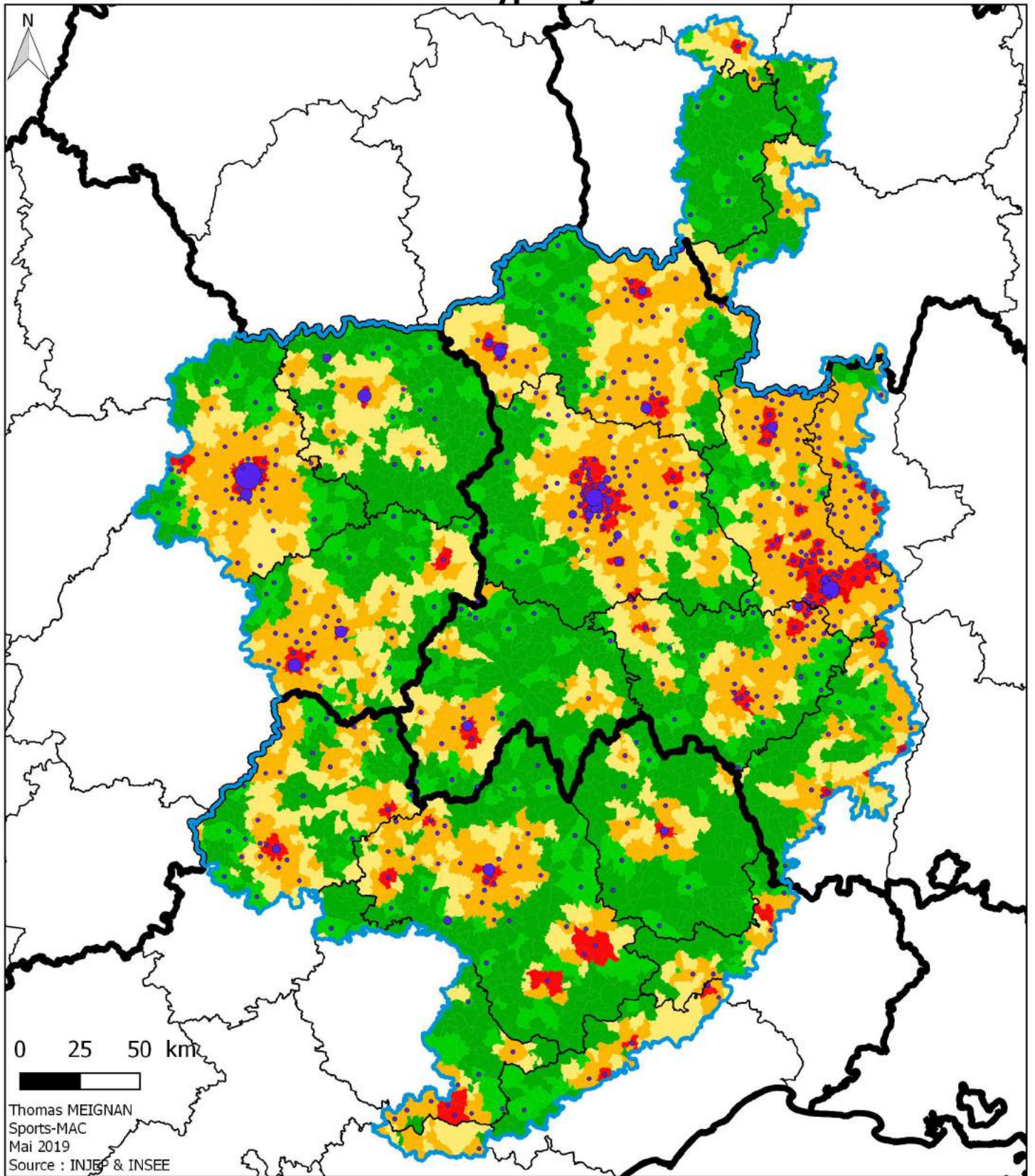

Légende

- | | |
|------------------------------------|---|
| Périimètre Massif Central | Typologie de territoire |
| Limites régionales | Espaces densément peuplés |
| Limites départementales | Espaces de densité intermédiaire |
| Nombre de clubs par commune | Espaces peu denses intégrés aux aires urbaines |
| 5 | Espaces très peu denses intégrés aux aires urbaines |
| 10 | Espaces peu denses éloignés des centres urbains |
| 15 | Espaces très peu denses éloignés des pôles urbains |
| 20 | |



Le nombre de licenciés à la Fédération Française d'Equitation pour 1000 habitants par département en 2017

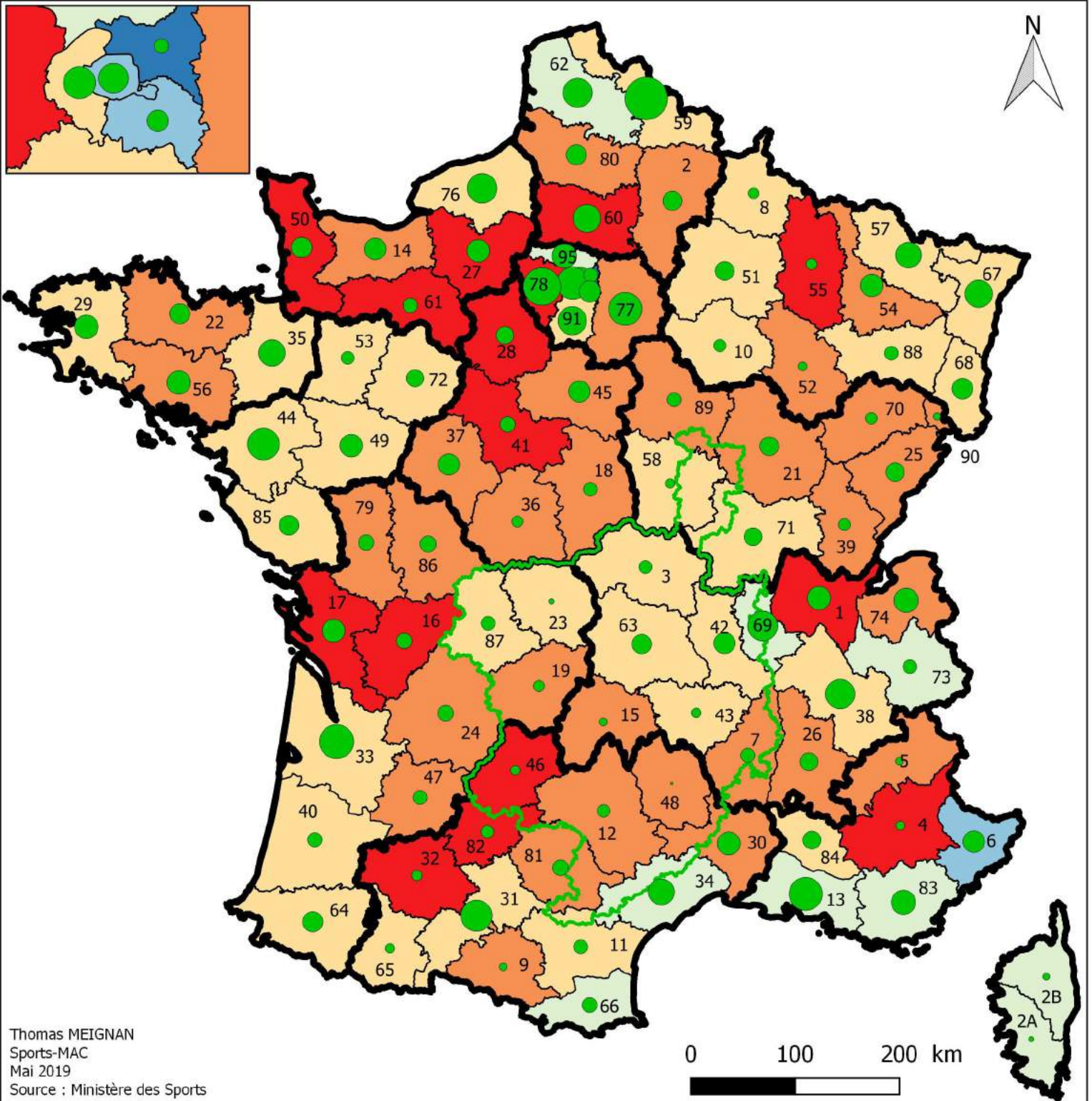

Légende

Nombre de licenciés à la Fédération Française d'Equitation en 2017



Le nombre de licenciés à la FFE pour 1000 habitants



□ Périmètre Massif Central

▬ Limites régionales

Maximum :
60-Oise avec 13,9 licenciés pour 1000 habitants

Minimum :
93-Seine-St-Denis avec 2,3 licenciés pour 1000 habitants

Le nombre de clubs d'Equitation pour 10 000 habitants par département en 2017

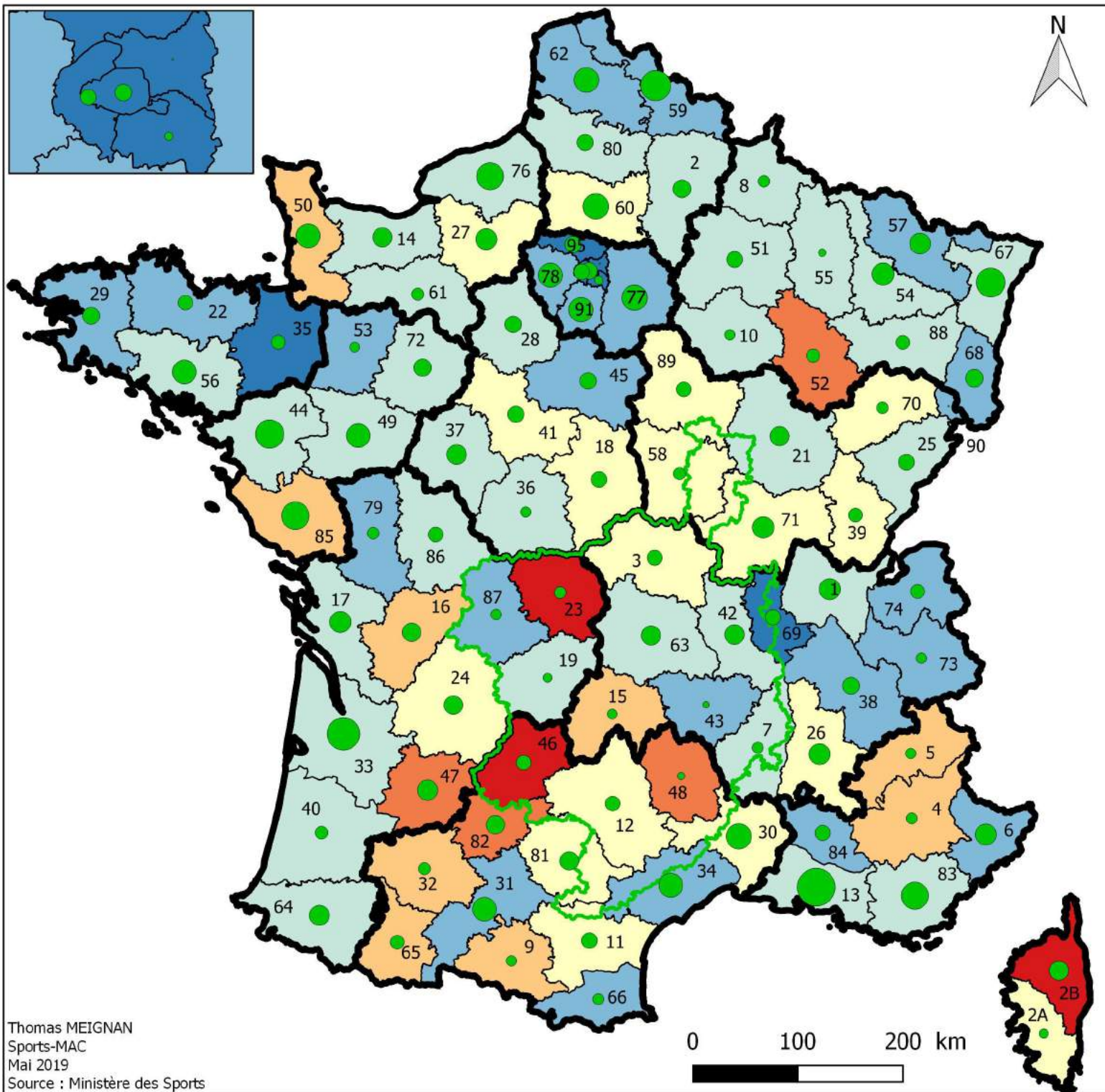

Légende

Nombres de clubs affiliés à la Fédération Française d'Equitation en 2017

- 20
 - 40
 - 60
 - 80
 - 100
- Maximum :
13-Bouches-du-Rhône avec 99 clubs
- Minimum :
93-Seine-Saint-Denis avec 5 clubs

Le nombre de clubs d'Equitation pour 10 000 habitants

- Inférieur à 0,2
- 0,2 - 0,4
- 0,4 - 0,6
- 0,6 - 0,8
- 0,8 - 1
- 1 - 1,2
- Supérieur à 1,2

 Périmètre Massif Central
 Limites régionales

Minimum :
93-Seine-Saint Denis avec 0,03 club pour 10 000 habitants

Maximum :
2B - Haute-Corse avec 1,74 clubs pour 10 000 habitants



Evolution du nombre de licenciés à la Fédération Française d'Equitation par département entre 2007 et 2017

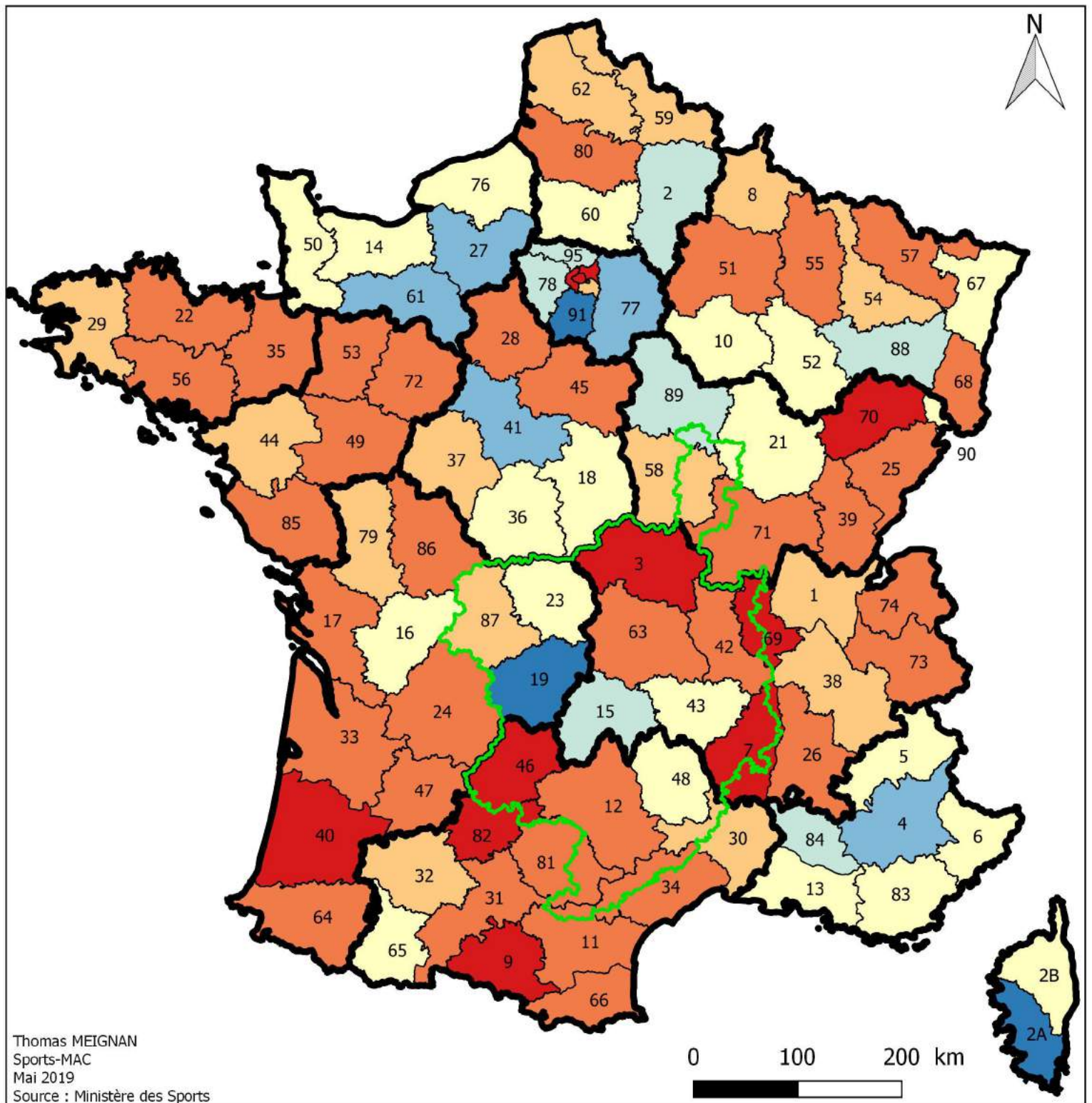

Légende

Evolution (en %) du nombre de licenciés à la FFE entre 2007 et 2017

- Inférieur à -10 %
- -10 - -5
- -5 - 0
- 0 - +10
- +10 - +20
- +20 - +40
- Supérieur à +40 %

- Périmètre Massif Central
- Limites régionales

Plus forte hausse :
75-Paris avec +64 %

Plus forte baisse :
2A-Corse-du-Sud avec -30 %



Le nombre de licenciés à la Fédération Française d'Equitation pour 1000 habitants par commune dans le Massif Central en 2015

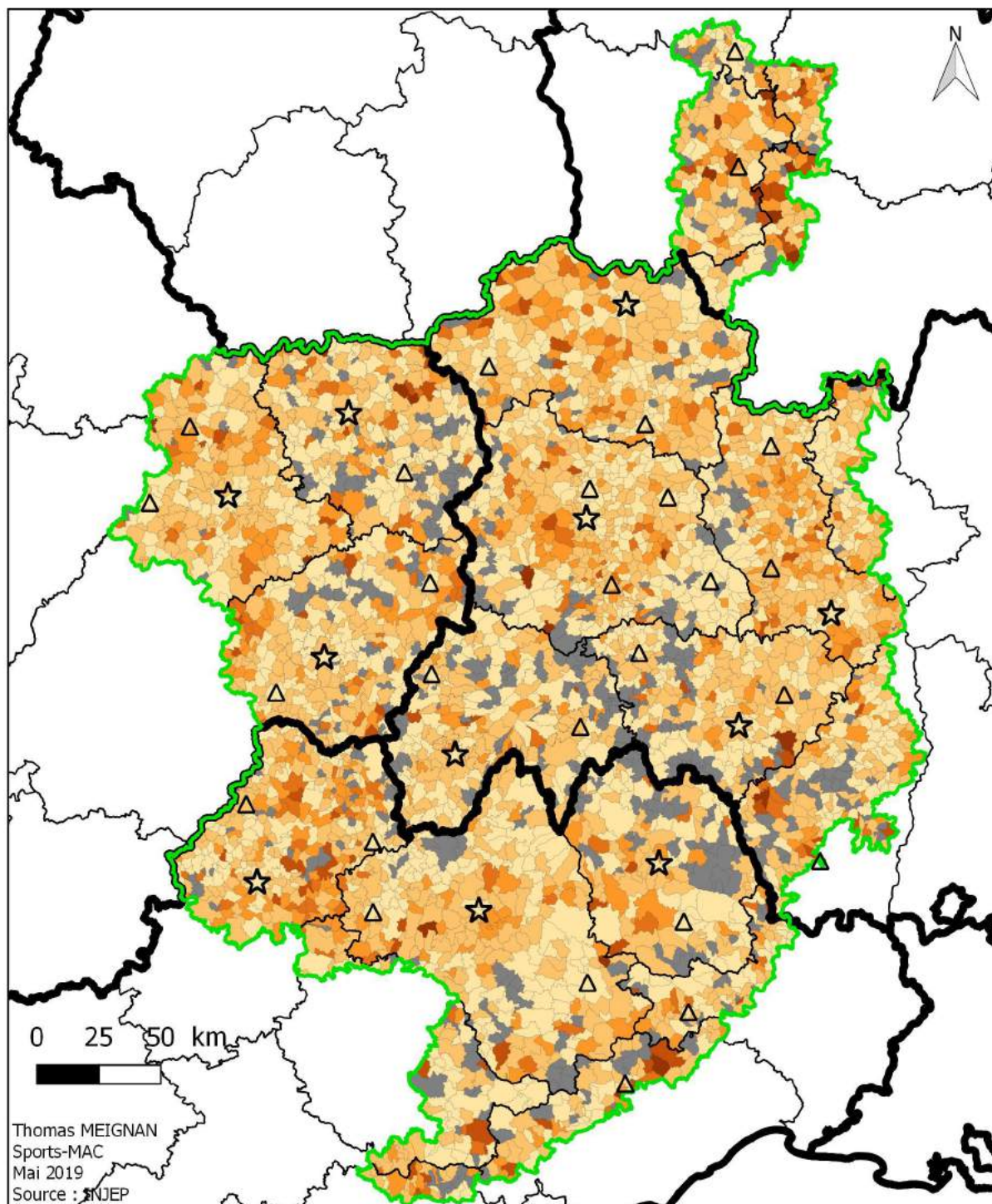

Légende

Villes principales

- ★ Préfecture
- ▲ Sous-Préfecture
- ▭ Périètre Massif Central
- ▭ Limites régionales
- ▭ Limites départementales

Nombre de licenciés à la FFE pour 1000 habitants par commune

- Aucun licencié
- 0 - 10
- 10 - 20
- 20 - 30
- 30 - 40
- 40 - 60
- Plus de 60



Répartition des clubs d'équitation dans le Massif Central en 2012

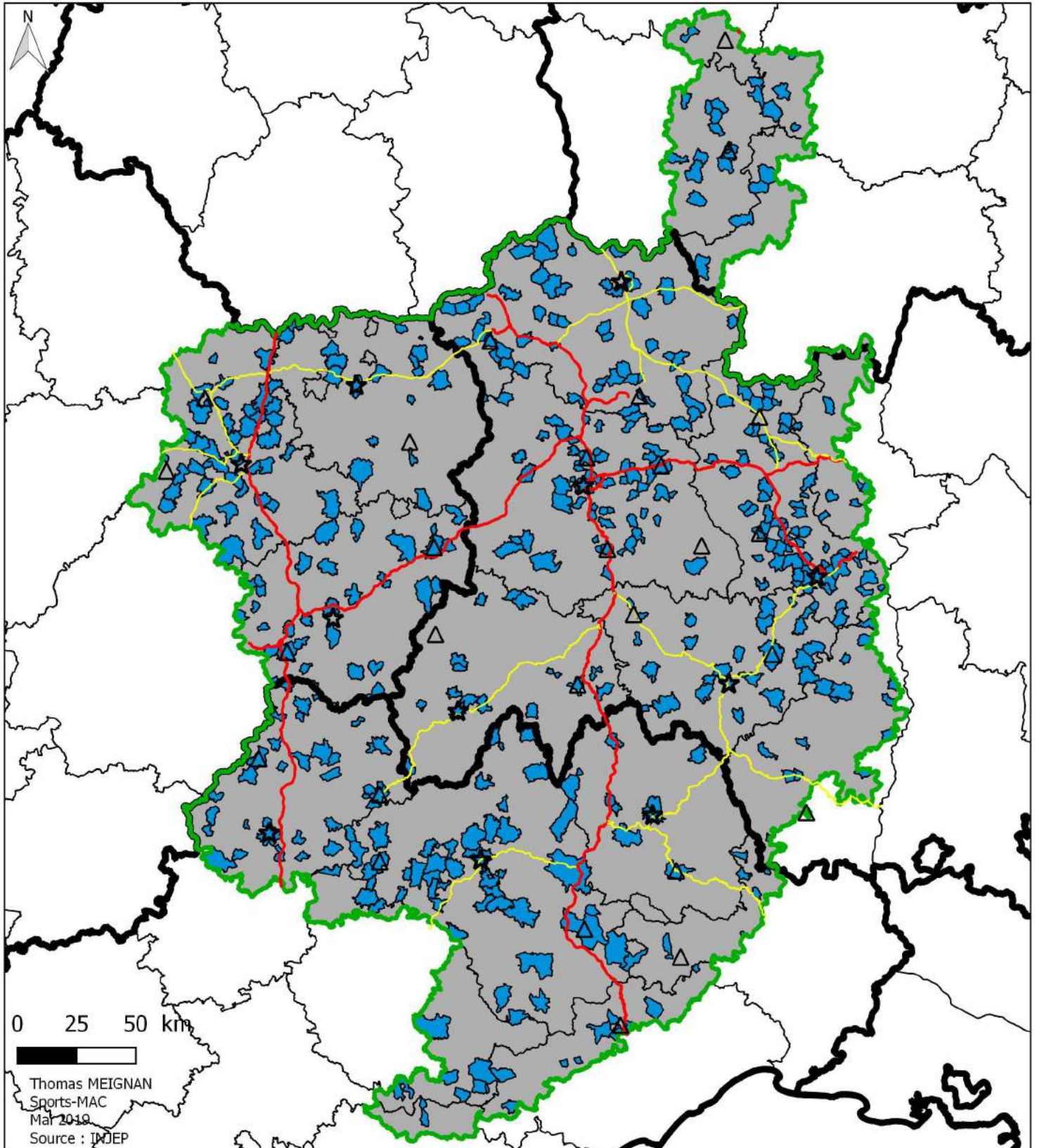

Légende

Villes principales

★ Préfecture

△ Sous-Préfecture

Routes principales

— Autoroute

— Route Nationale

▭ Périètre Massif Central

▭ Limites départementales

▭ Limites régionales

Clubs d'Equitation en 2012

▭ Aucun Club

▭ Au moins 1 club



Le nombre de clubs d'équitation par commune dans le Massif Central en 2012

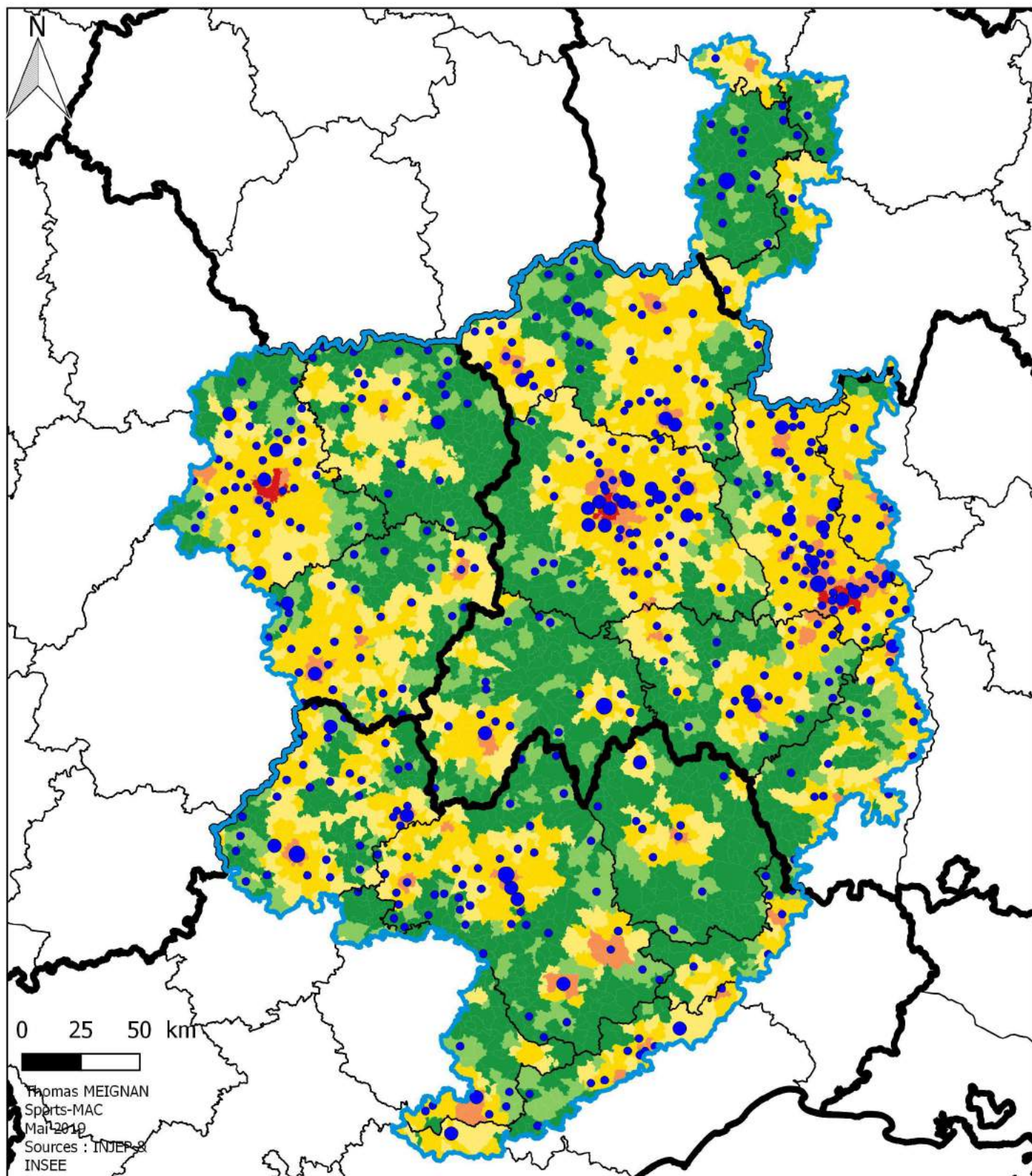

Légende

Périmètre Massif Central

Limites régionales

Limites départementales

Nombre de clubs d'équitation

1

2

3

Typologie de territoire

Espaces densément peuplés

Espaces de densité intermédiaire

Espaces peu denses intégrés aux aires urbaines

Espaces très peu denses intégrés aux aires urbaines

Espaces peu denses éloignés des centres urbains

Espaces très peu denses éloignés des pôles urbains

Le nombre de licenciés en Arts Martiaux pour 1000 habitants par département en 2017

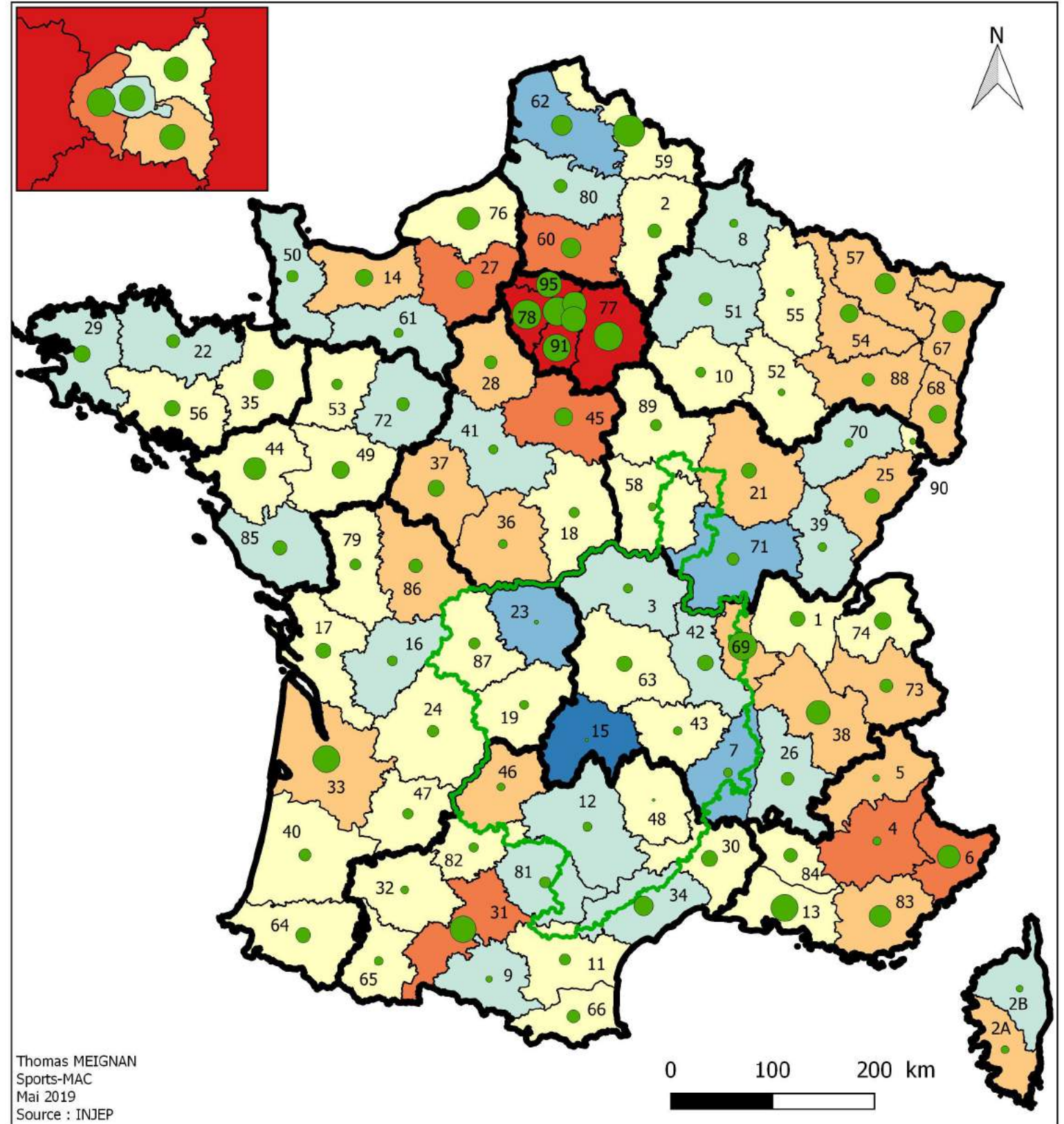

Légende

Nombre de licenciés en Arts Martiaux en 2017 par département

- 10000
- 20000
- 30000

Minimum : 48-Lozère avec 922 licenciés
Maximum : 59-Nord avec 32 797 licenciés

Nombre de licenciés en Arts Martiaux pour 1 000 habitants par département

- Moins de 8
- 8 - 10
- 10 - 12
- 12 - 14
- 14 - 16
- 16 - 18
- Plus de 18

Limites régionales
 Périmètre Massif Central

Minimum : 15-Cantal avec 6,4 licenciés pour 1000 habitants
Maximum : 78-Yvelines avec 20,3 licenciés pour 1000 habitants

Par Arts Martiaux sont comptabilisées les FF de Judo/Jujitsu, de Taekwondo, d'Aïkido et de Karaté



Le nombre de clubs d'Arts Martiaux pour 10 000 habitants par département en 2017

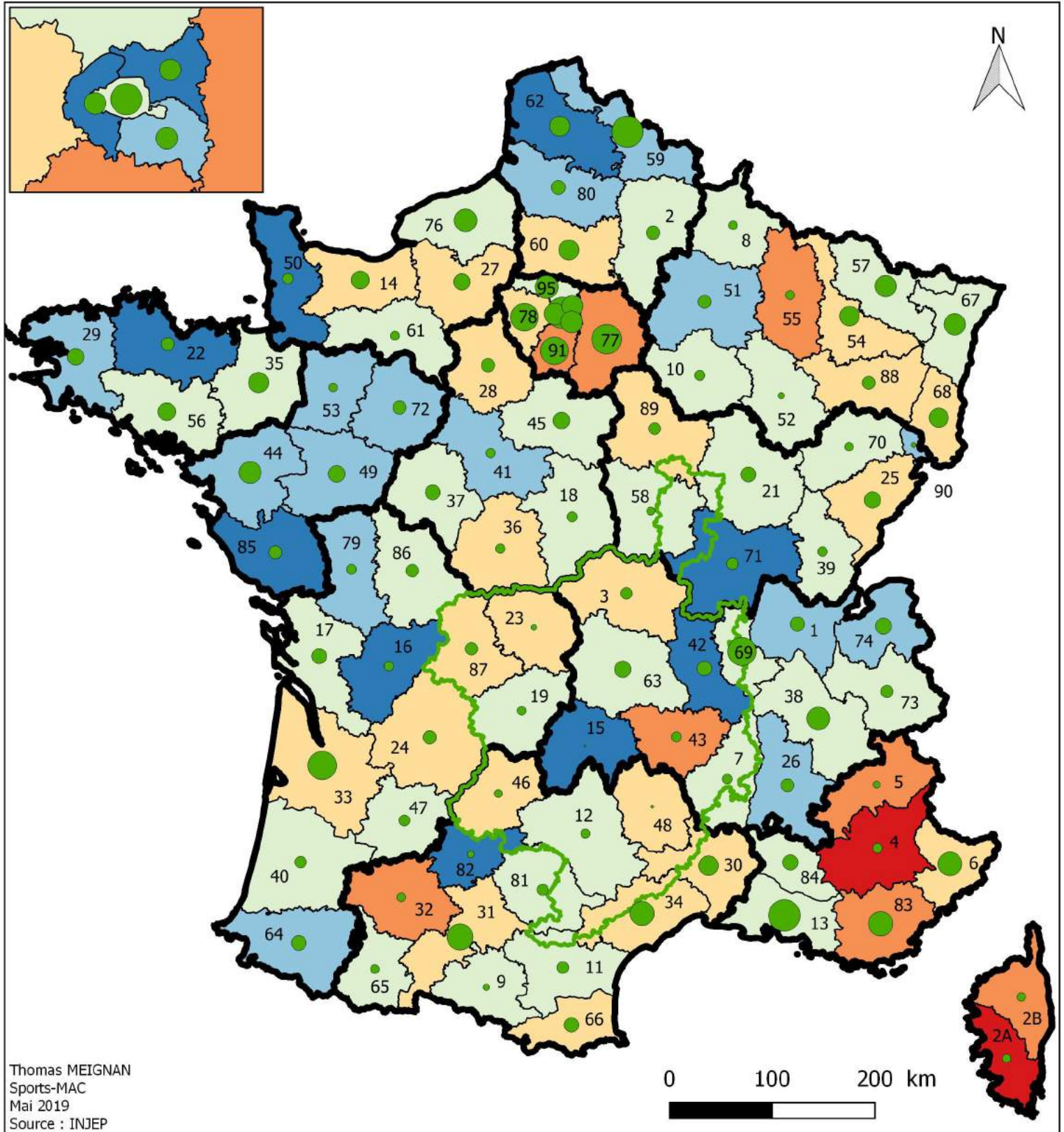

Thomas MEIGNAN
Sports-MAC
Mai 2019
Source : INJEP

Légende

Nombre de clubs d'Arts Martiaux par département en 2017

- 100
- 200
- 300
- 400

Minimum : 15-Cantal avec 18 clubs
Maximum : 13-Bouches du Rhône avec 439 clubs

Nombre de licenciés en Arts Martiaux par club en 2017

- Moins de 1,5
- 1,5 - 1,8
- 1,8 - 2,2
- 2,2 - 2,6
- 2,6 - 3
- Plus de 3

Périmètre Massif Central
 Limites régionales

Minimum : 15-Cantal avec 1,24 clubs pour 10 000 habitants
Maximum : 04-Alpes de Haute Provence avec 3,51 clubs pour 10 000 habitants

Par Arts Martiaux sont comptabilisées les FF de Judo/Jujitsu, de Taekwondo, d'Aïkido et de Karaté



L'évolution du nombre de licenciés en Arts Martiaux par département entre 2007 et 2017

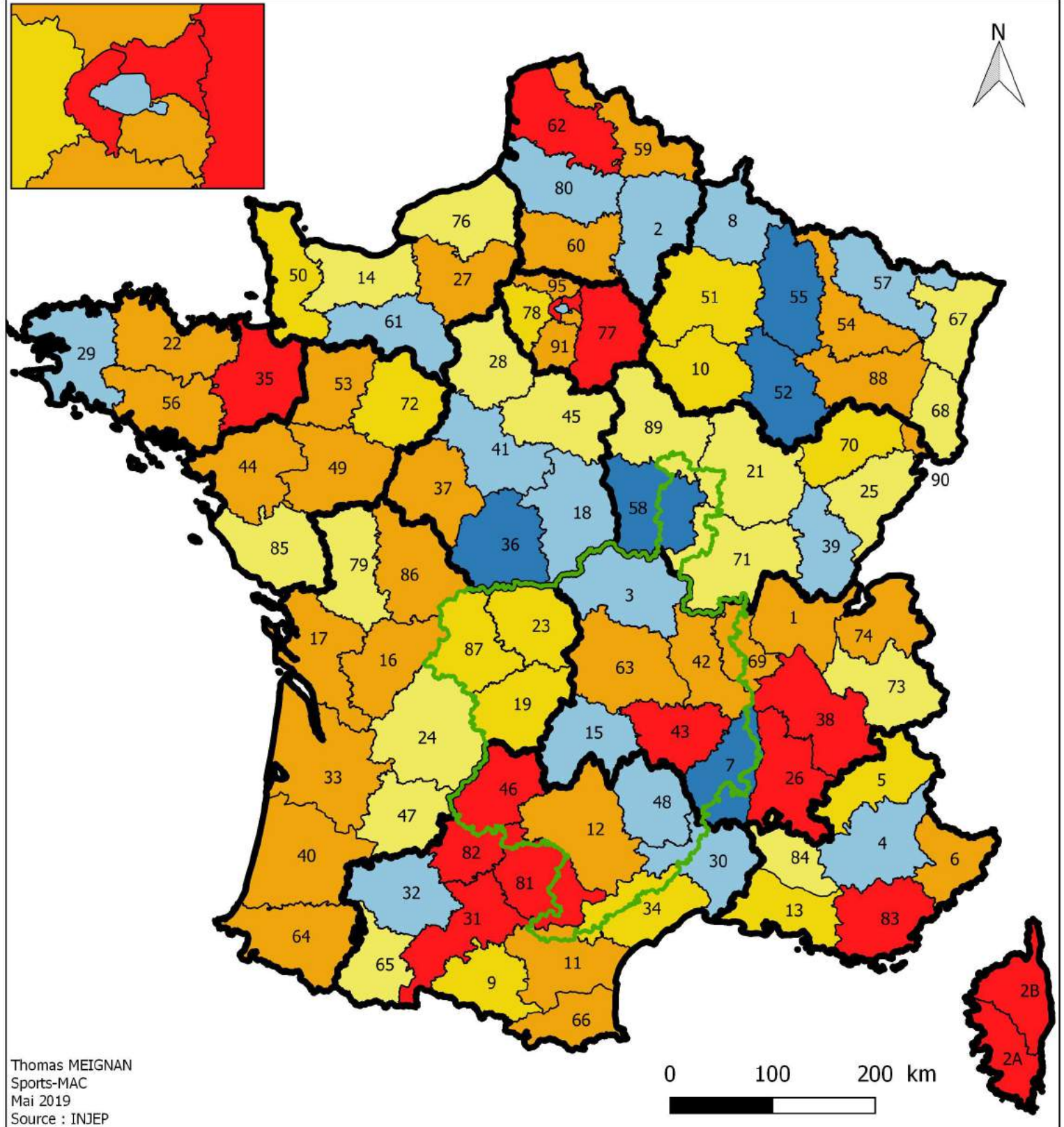

Thomas MEIGNAN
Sports-MAC
Mai 2019
Source : INJEP

Légende

- | | |
|----------------------------|---|
| Départements Arts Martiaux | Périètre Massif Central |
| -20 - -10 | Régions FRA |
| -10 - 0 | |
| 0 - 5 | Plus forte baisse : 52-Haute-Marne avec -19,8 % |
| 5 - 10 | Plus forte hausse : 81-Tarn avec +40,8 % |
| 10 - 20 | |
| 20 - 2420 | |

Par Arts Martiaux sont comptabilisés les FF de Judo/Jujitsu, de Taekwondo, d'Aïkido et de Karaté

Le nombre de licenciés en Arts Martiaux pour 1000 habitants par commune en 2015 dans le Massif Central

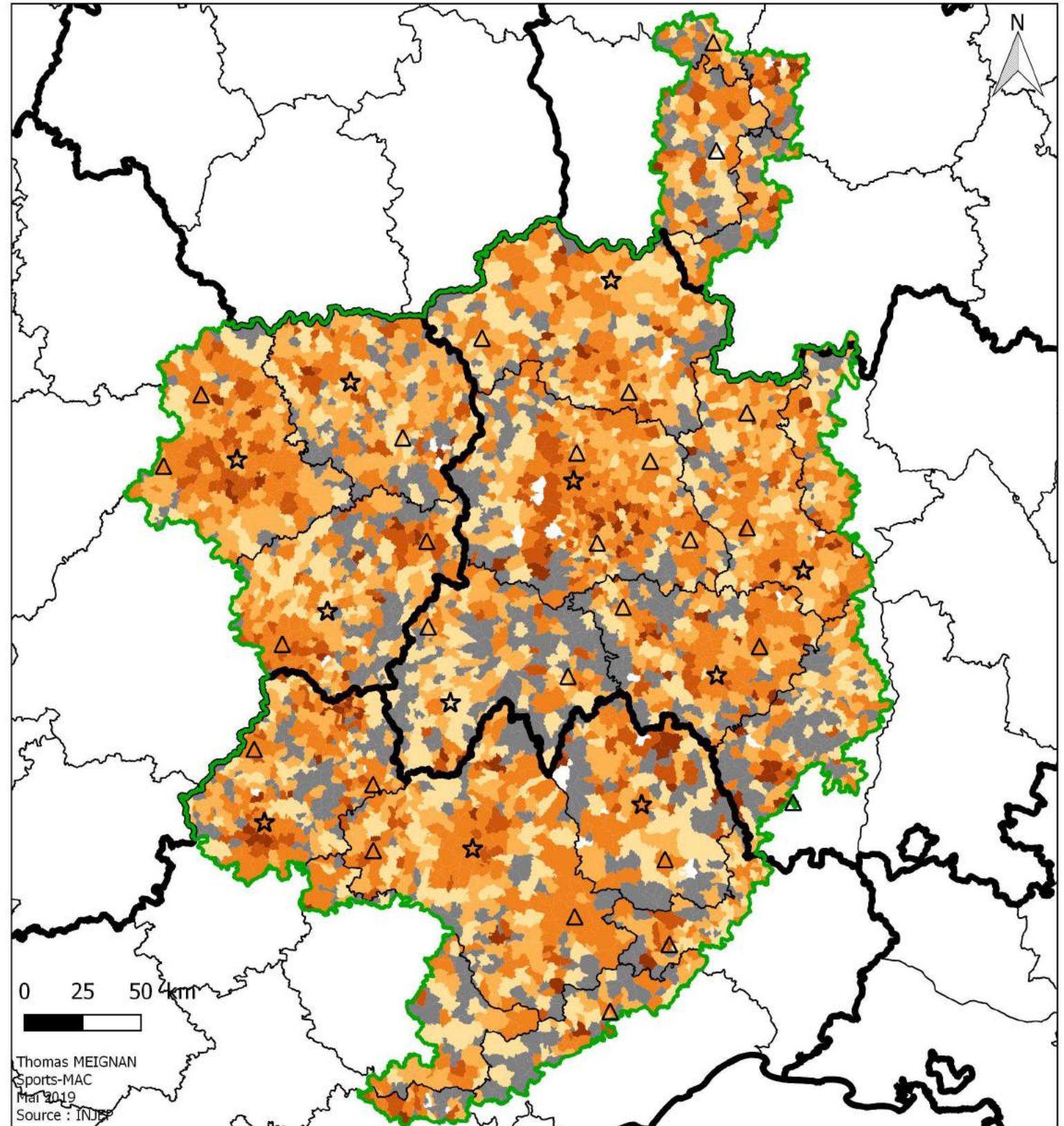

Légende

Villes principales

- ☆ Préfecture
- △ Sous-Préfecture
- ▭ Périomètre Massif Central
- ▭ Limites régionales
- ▭ Limites départementales

Le nombre de licenciés par commune en Arts Martiaux pour 1 000 habitants

- Aucun licencié
- 0 - 5
- 5 - 10
- 10 - 20
- 20 - 30
- Plus de 30

Par Arts Martiaux sont comptabilisées les FF de Judo/Jujitsu, de Taekwondo, d'Aikido et de Karaté

Répartition des clubs d'arts martiaux en 2012 par commune dans le Massif Central

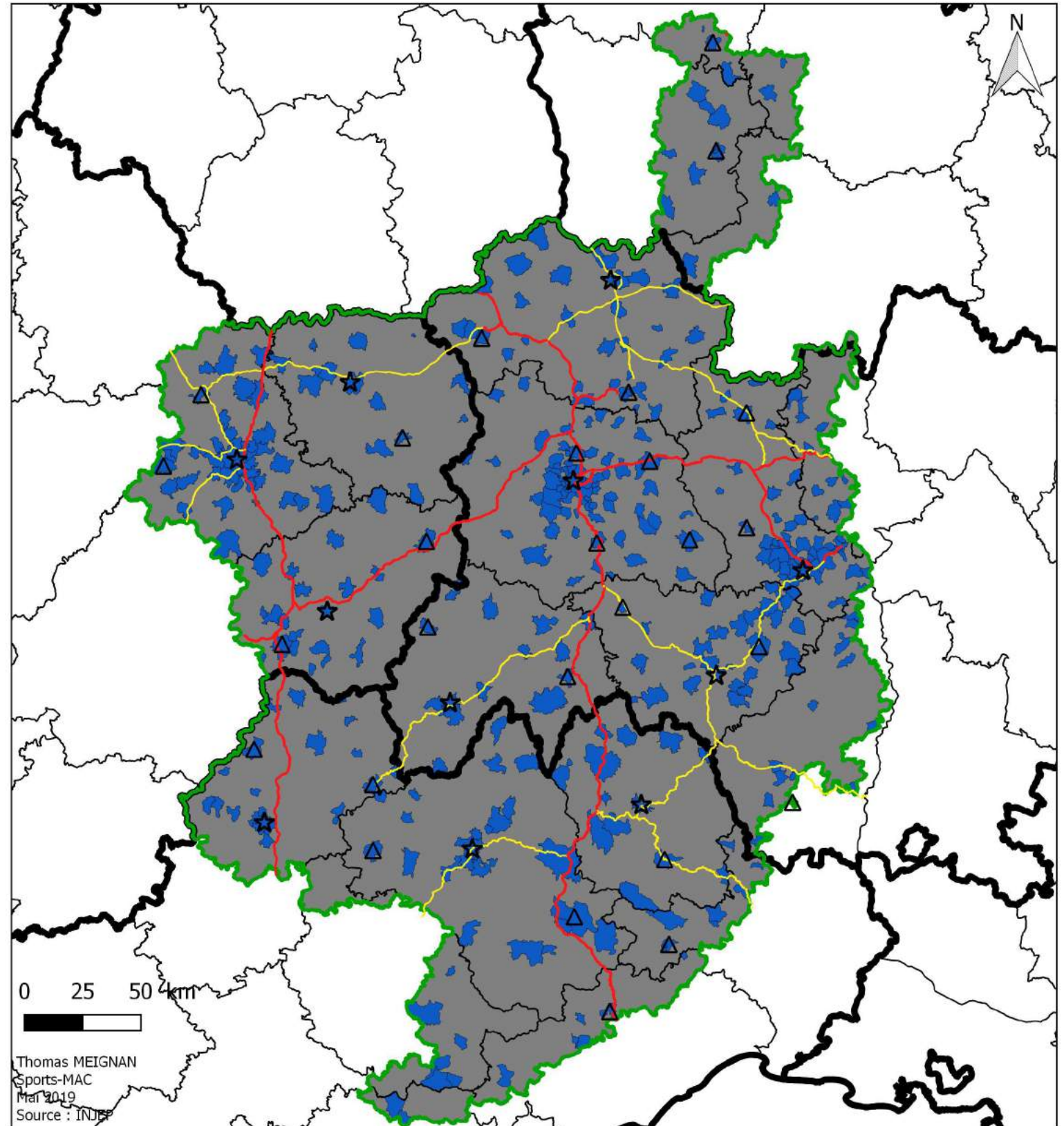

Légende

Villes principales

- ☆ Préfecture
- △ Sous-Préfecture

Routes principales

- Autoroute
- Route Nationale
- Périmètre Massif Central

- ▭ Limites régionales
- ▭ Limites départementales

Présence ou non d'un club d'Art Martial

- ▭ Aucun club
- ▭ Au moins 1 club

Par Arts Martiaux sont comptabilisées les FF de Judo/Jujitsu, de Taekwondo, d'Aïkido et de Karaté



Le nombre de clubs d'Arts Martiaux par commune en 2012

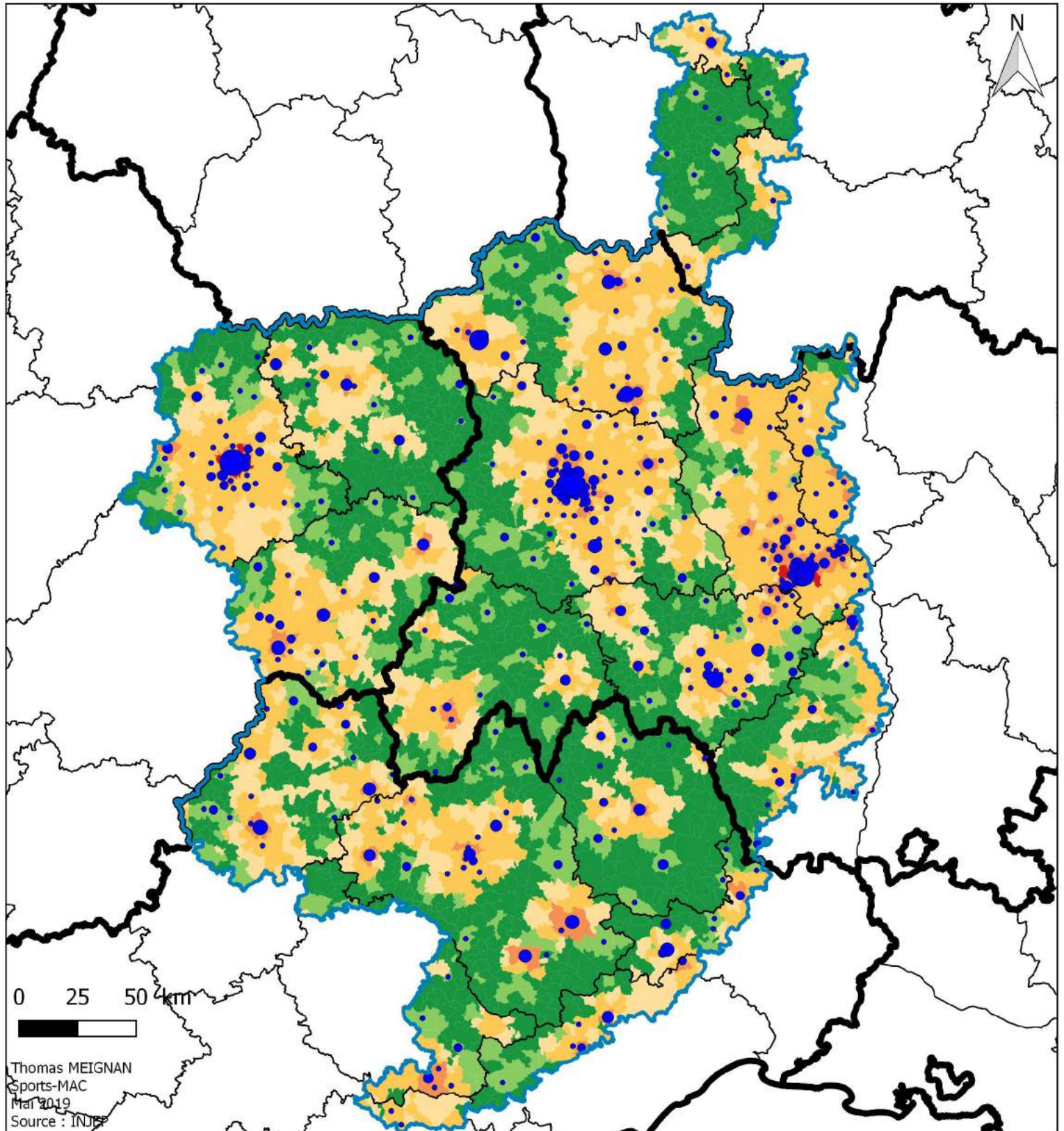

Légende

- Périimètre Massif Central
- Limites régionales
- Limites départementales

Nombre de clubs d'arts martiaux

- 5
- 10
- 20
- 25

Typologie de territoire

- Espaces densément peuplés
- Espaces de densité intermédiaire
- Espaces peu denses intégrés aux aires urbaines
- Espaces très peu denses intégrés aux aires urbaines
- Espaces peu denses éloignés des centres urbains
- Espaces très peu denses éloignés des pôles urbains

Par Arts Martiaux sont comptabilisées les FF de Judo/Jujitsu, de Taekwondo, d'Aïkido et de Karaté



Nombre de licenciés à la Fédération Française d'Éducation Physique et de Gymnastique Volontaire pour 1000 habitants par département en 2017

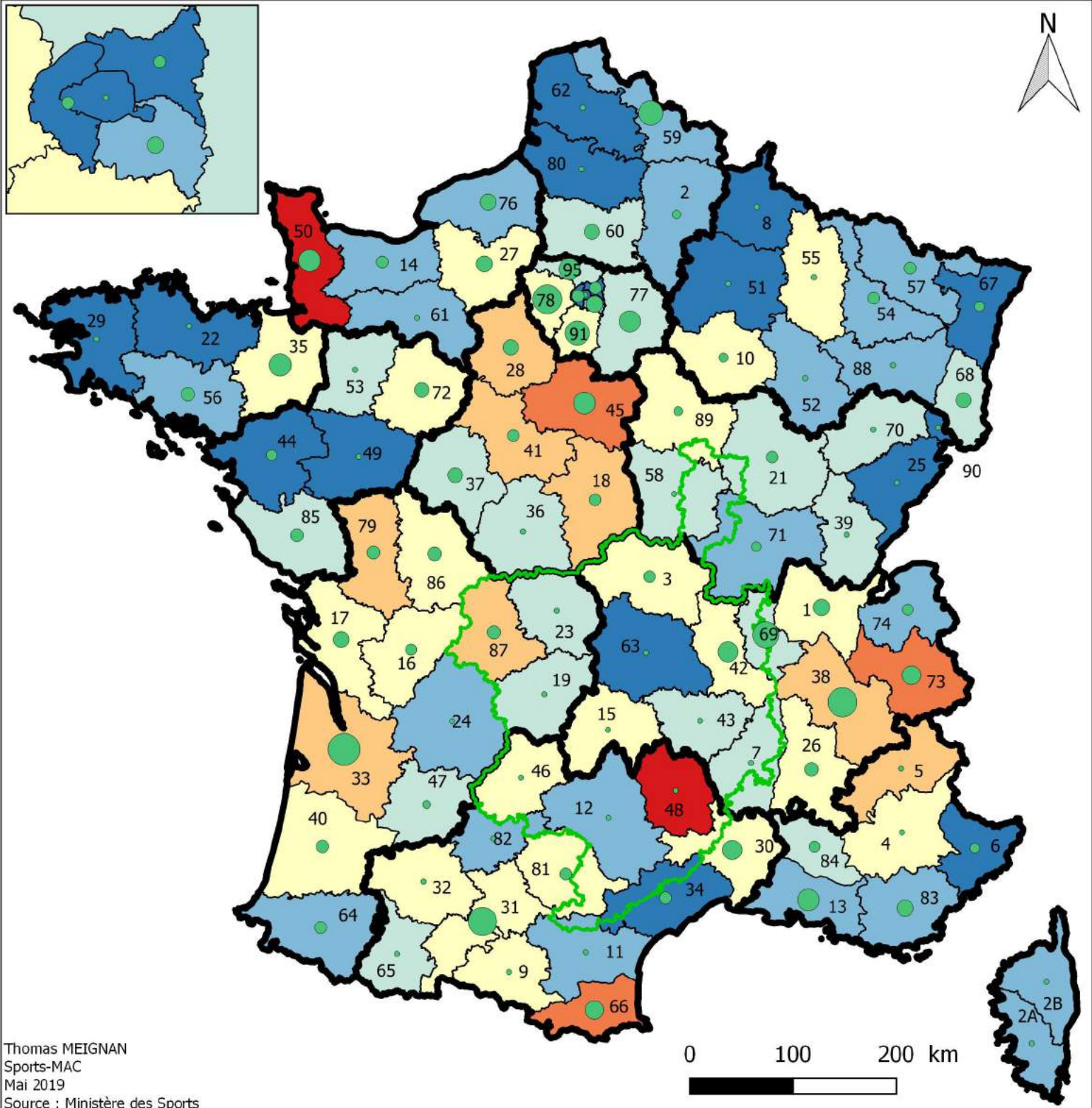

Légende

Nombre de licenciés à la FFEPGV en 2017

- 5000
- 10000
- 15000
- 20000

Maximum : 33-Gironde avec 21 587 licenciés
Minimum : 90-Belfort avec 297 licenciés

Nombre de licenciés à la FFEPGV pour 1000 habitants

- Moins de 4
- 4 - 7
- 7 - 10
- 10 - 13
- 13 - 16
- 16 - 20
- Plus de 20

Périmètre Massif Central
 Limites régionales

Maximum : 48-Lozère avec 26,8 licenciés pour 1 000 habitants

Minimum : 75-Paris avec 0,9 licencié pour 1 000 habitants



Le nombre de clubs liés aux Sports d'Air pour 10 000 habitants par département en 2017

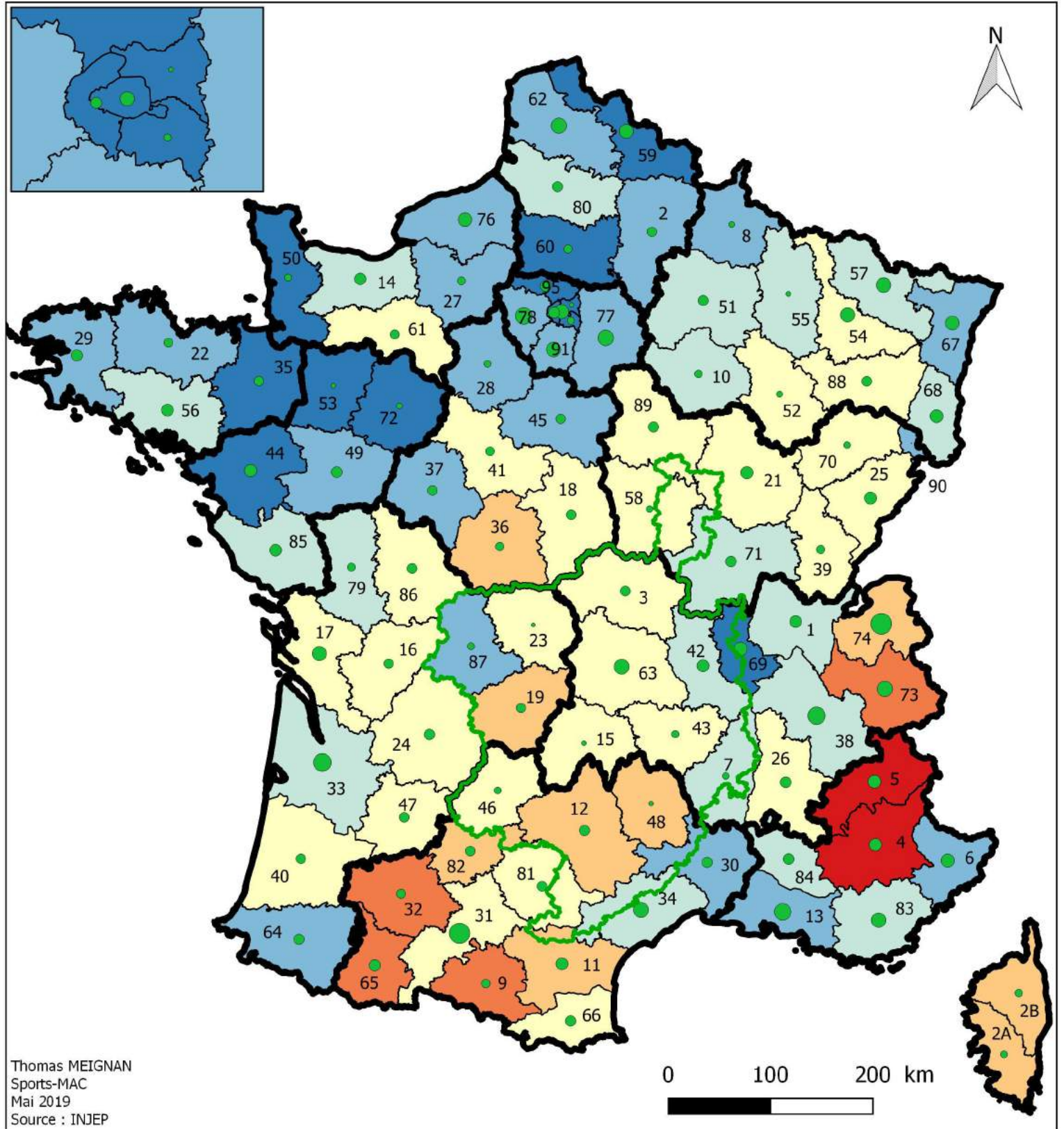

Légende

Nombre de clubs par département

- 20
- 40
- 60

Nombre de clubs pour 10 000 habitants

- Moins de 0,2
- 0,2 - 0,3
- 0,3 - 0,4
- 0,4 - 0,6
- 0,6 - 0,8
- 0,8 - 1
- Supérieur à 1

- ▭ Périmètre Massif Central
- ▭ Limites régionales

Minimum : 93-Seine-St-Denis avec 0,04 club pour 10 000 habitants
Maximum : 05-Hautes-Alpes avec 1,98 clubs pour 10 000 habitants

Par sports d'Air sont prises en compte les FF d'Aéronautique, d'Aérostation, de Giravation, de Parachutisme, de Planeur Ultra Léger Motorisé et de Vol Libre

Minimum : 90-Belfort avec 3 clubs
Maximum : 74-Haute-Savoie avec 64 clubs



Evolution du nombre de licenciés à la Fédération Française d'Éducation Physique et de Gymnastique Volontaire entre 2007 et 2017 par département

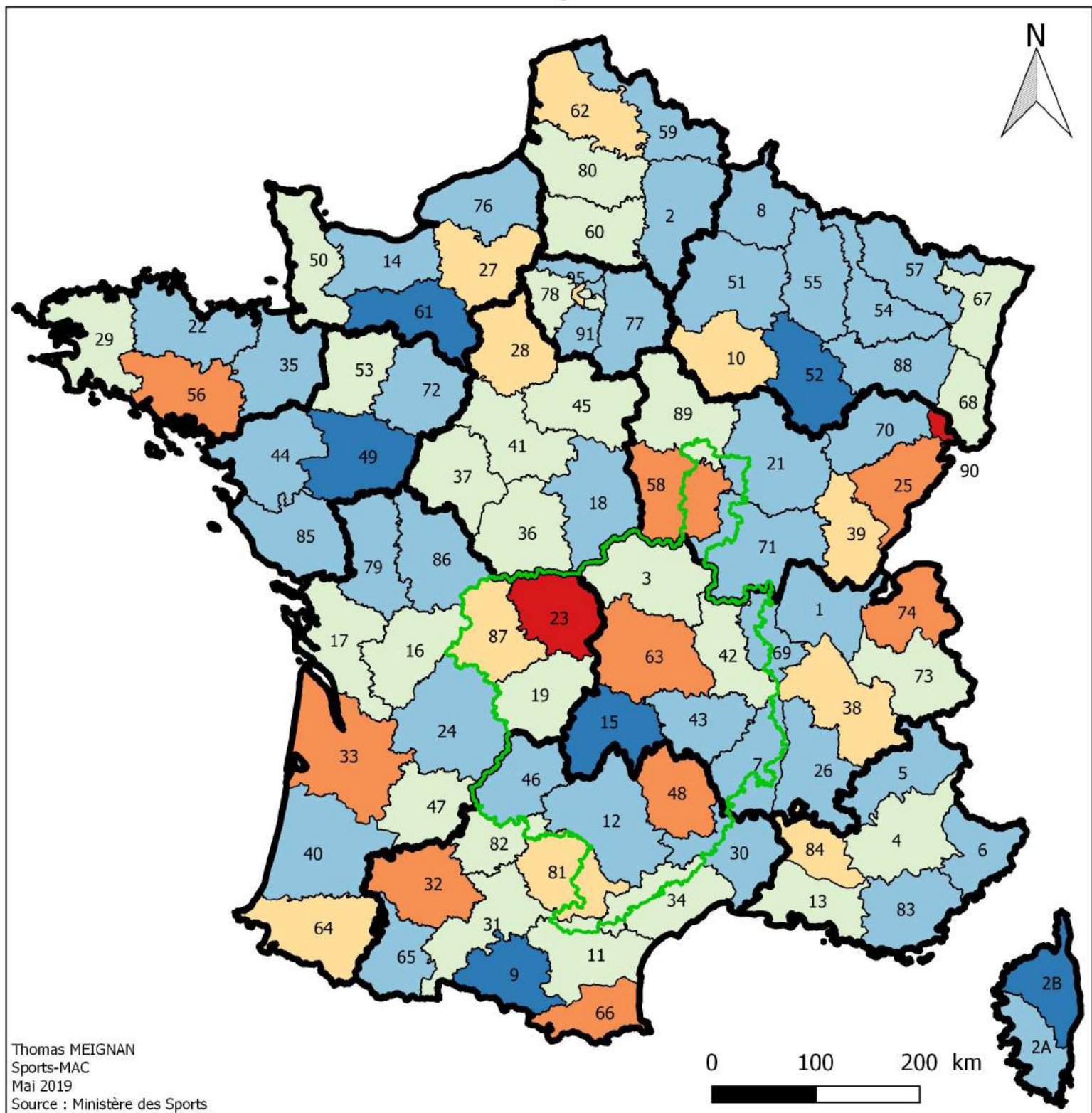

Légende

Evolution du nombre de licenciés à la FFEPGV entre 2007 et 2017 (en %)

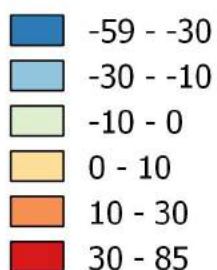

Périimètre Massif Central
 Limite régionales

Maximum :
23-Creuse avec +85 %

Minimum :
49-Maine-et-Loire avec -59%



Le nombre de licenciés à la Fédération Française d'Éducation Physique et de Gymnastique Volontaire pour 1 000 habitants par commune dans le Massif Central en 2015

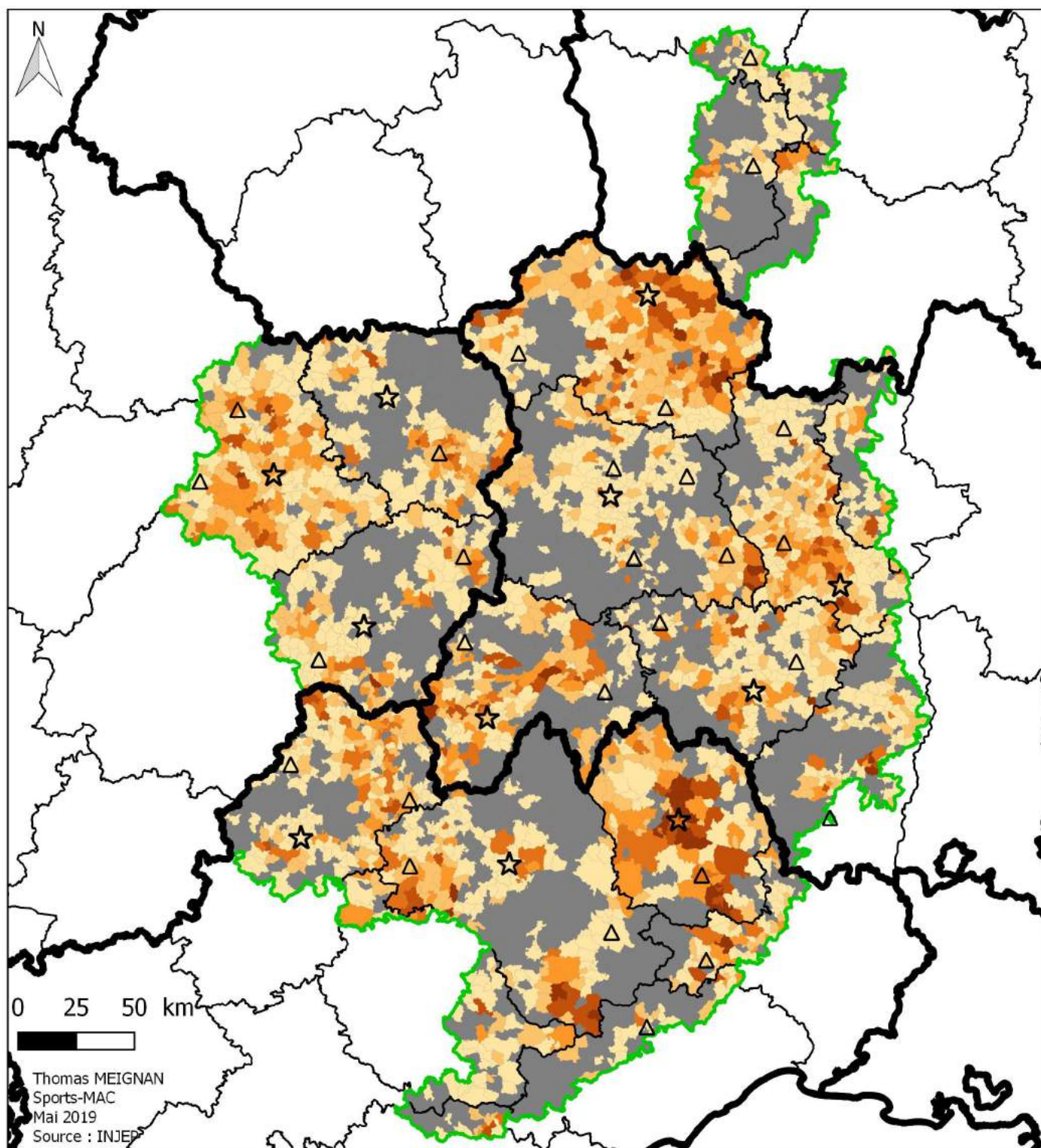

Légende

Villes principales

★ Préfecture

▲ Sous-Préfecture

▭ Limites régionales

▭ Limites départementales

▭ Périmètre Massif Central

Nombre de licenciés à la FFEPGV
pour 1000 habitants par commune

■ Aucun licencié

■ 0 - 10

■ 10 - 20

■ 20 - 30

■ 30 - 40

■ 40 - 60

■ Plus de 60



La répartition des clubs d'Education Physique et de Gymnastique Volontaire en 2012

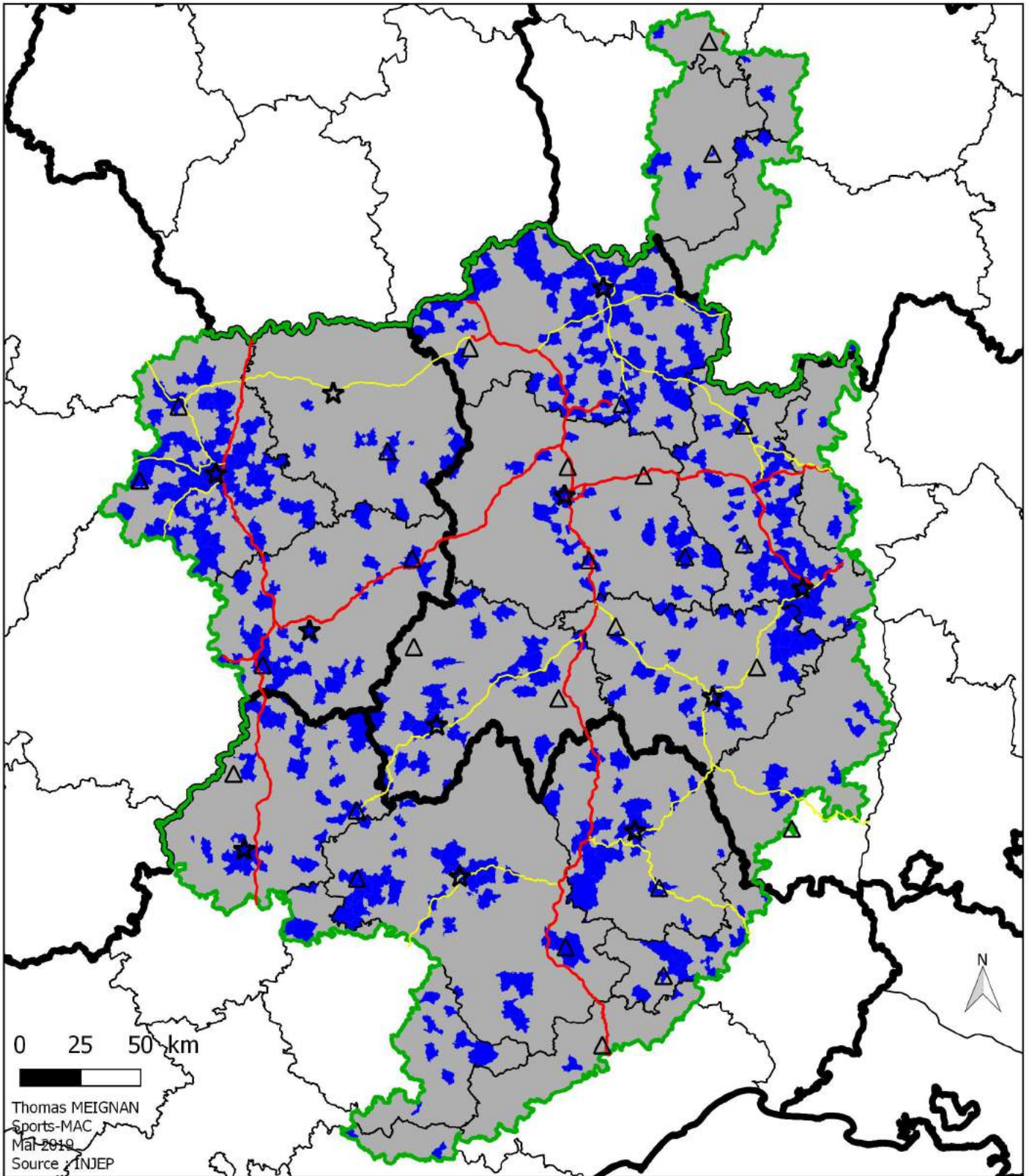

Légende

Villes principales

☆ Préfecture

△ Sous-Préfecture

Routes principales

— Autoroute

— Route Nationale

□ Périètre Massif Central

▭ Limites régionales

▭ Limites départementales

Présence ou on d'un club d'Education Physique et de Gymnastique Volontaire

■ Aucun Club

■ Au moins 1 club



Le nombre de clubs d'Education Physique et de Gymnastique Volontaire par commune en 2012

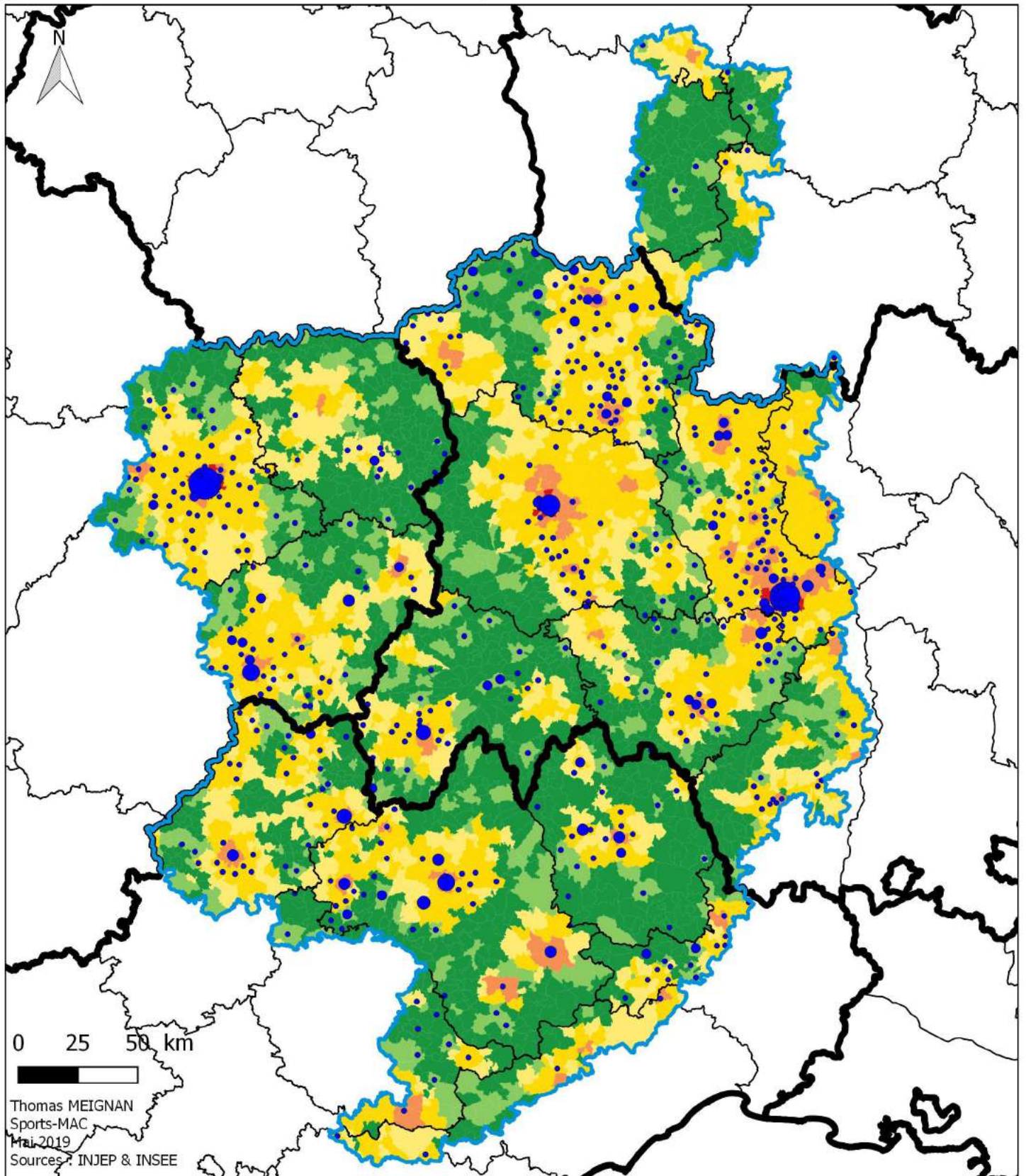

Légende

Périmètre Massif Central

Limites régionales

Limites départementales

Nombre de clubs par commune

5

15

25

Typologie de territoire

Espaces densément peuplés

Espaces de densité intermédiaire

Espaces peu denses intégrés aux aires urbaines

Espaces très peu denses intégrés aux aires urbaines

Espaces peu denses éloignés des centres urbains

Espaces très peu denses éloignés des pôles urbains



Le nombre de licenciés dans les Sports d'Air pour 10 000 habitants par département en 2017

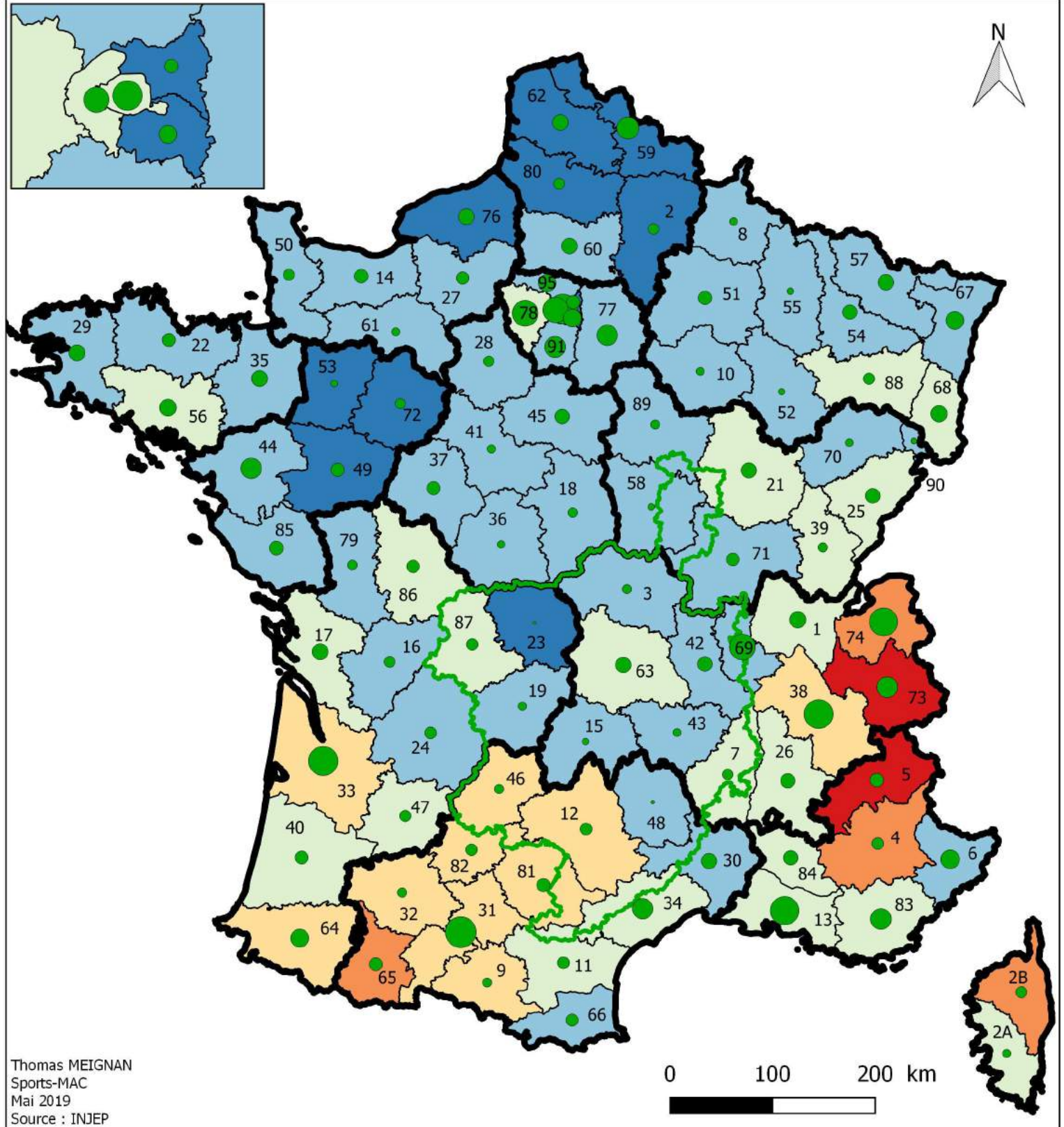

Légende

Nombre de licenciés dans les Sports d'Air par département

- 1000
- 2000
- 3000
- 4000

Minimum : 23-Creuse avec 94 licenciés
Maximum : 31-Haute-Garonne avec 3 853 licenciés

Le nombre de licenciés dans les sports d'air pour 10 000 habitants

- Moins de 10
- 10 - 15
- 15 - 20
- 20 - 30
- 30 - 40
- Plus de 40

▭ Périmètre Massif Central
▭ Limites régionales

Minimum : 93-Sainte-St-Denis avec 4,8 licenciés pour 10 000 habitants
Maximum : 05-Hautes-Alpes avec 56,7 licenciés pour 10 000 habitants

Par sports d'Air sont prises en compte les FF d'Aéronautique, d'Aérostation, de Giravation, de Parachutisme, de Planeur Ultra Léger Motorisé et de Vol Libre